

Dott. Giuliano Barbabella

IL DOTTORE DEI CORAGGIOSI

PSICOLOGO - PSICOTERAPEUTA

Salve a tutti i lettori de il Vicino. Sono il Dott. Giuliano Barbabella **psicologo/psicoterapeuta/psicoanalista**, laureato in psicologia clinica e di comunità e specializzato in psicoanalisi applicata alle malattie somatiche.



PSICOLOGIA

L'AUTOMATISMO DELLA PILLOLA: QUANDO LA CURA SILENZIA IL CORPO (PARTE 1)

Abbassamento della tolleranza al disagio e perdita di ascolto: come l'uso sproporzionato dei farmaci indebolisce la nostra capacità di reazione. Viviamo in un'epoca in cui la soluzione a ogni disagio sembra avere la forma di una pillola. Mal di testa, insonnia, ansia, mal di schiena, calo di concentrazione: per ognuno c'è un blister pronto all'uso. Il farmaco, da alleato prezioso, rischia così di diventare un automatismo. È un po' come chiamare l'idraulico ogni volta che gocciola un rubinetto senza nemmeno provare a stringerlo: alla lunga non sappiamo più come funziona casa nostra. L'uso sproporzionato dei farmaci devalorizza sia la possibilità di reazione della persona che l'importanza del farmaco stesso, e questo accade in modo silenzioso, quasi senza che ce ne accorgiamo. Viviamo in un tempo in cui la soglia di tolleranza al disagio si è abbassata tantissimo. Un mal di testa, due ore di insonnia, un'ansia prima di una riunione, un po' di stanchezza il pomeriggio, un calo di concentrazione mentre si studia: tutto sembra meritare subito una risposta chimica, rapida, apparentemente definitiva. La pillola è lì, accessibile, venduta come soluzione, e piano piano diventa un riflesso condizionato. Il problema è che quando la prima risposta è sempre farmacologica, la persona smette di interrogarsi sul proprio corpo e sulla propria mente. Il mal di testa era disidratazione? L'insonnia veniva da tre caffè dopo le cinque e dal telefono a letto? L'ansia era solo il segnale che quel lavoro non è più sostenibile? Saltare queste domande significa togliere spazio a un'abilità fondamentale che ci appartiene da sempre: quella di reagire, di adattarci, di correggere la rotta. È come se avessimo un sistema d'allarme in casa e, invece di controllare perché suona, lo staccassimo ogni volta con un interruttore per non sentire il rumore. Funziona, certo, per un po'. Ma poi non sappiamo più distinguere un falso allarme da un incendio vero, e perdiamo progressivamente fiducia nel fatto che l'allarme, cioè il nostro organismo con i suoi segnali, abbia un senso biologico profondo. Non si tratta di fare gli eroi o di sopportare il dolore a tutti i costi. Ci sono situazioni in cui il farmaco è l'unica strada sensata, utile e benedetta. Il punto critico è l'automatismo. Quando ogni disagio diventa "sintomo da spegnere" e non "messaggio da capire", la persona si de-responsabilizza. Deleghiamo fuori quello che potremmo, almeno in parte, gestire dentro di noi: con il riposo, con il sonno regolare, con l'attività fisica, con la psicoterapia, con il parlare, con il cambiare un'abitudine quotidiana che ci fa male. E così atrofizziamo la nostra capacità di risposta. Dopo anni di questa delega costante, ci troviamo del tutto spiazzati davanti a qualunque sensazione scomoda, perché non abbiamo più allenato il muscolo della tolleranza, della regolazione, della pazienza.

(La seconda parte sarà pubblicata sul numero di Luglio)

Per appuntamento: 339 2189490

Orvieto: Piazza Marconi, 1 - Perugia: Via del Bovaro, 19
Studio FISIOMED in Ciconia: Via degli Aceri, 58/60

STUDIO FISIOMED

FISIOTERAPIA ED OSTEOPATIA

MEDICINA SPECIALISTICA

Se sei un PROFESSIONISTA della SALUTE e sei alla ricerca di un ambiente professionale e confortevole dove svolgere la tua attività, contattaci per entrare a far parte del nostro team di specialisti.

FISIOMED è il poliambulatorio medico in Orvieto dove Fisioterapia ed Osteopatia collaborano con la medicina specialistica, aiutando il paziente a raggiungere il migliore stato di salute.

FISIOTERAPIA

Dott. Matteo Cochi: Tel. 392 2485551

Dott. Matteo Fuso: Tel. 327 9032936

Dott.ssa Alice Cochi: Tel. 340 7508336

Dott. Salvatore De Bellis: Tel. 333 5433282

Dott.ssa Elisa Leoni: Tel. 392 2485551 / 327 9032936

OSTEOPATIA

Dott. Matteo Cochi: Tel. 392 2485551

AGOPUNTURA

Dott. Claudio Pieretti: Tel. 338 8275854

ECOGRAFIA

Dott. Claudio Allegrini:

Tel. 392 2485551 / 327 9032936

OCULISTICA

Dott. Fabio Segoloni: Tel. 334 7846080 (Whatsapp)

REUMATOLOGIA

Dott. Antonio Vitale: Tel. 392 2485551 / 327 9032936

Dott.ssa Valeria Caggiano: Tel. 392 2485551 / 327 9032936

PODOLOGIA

Dott.ssa Desirée Multinu: Tel. 393 8810220

PSICOLOGIA

Dott.ssa Antonella Capozzi: Tel. 331 1514940

NUTRIZIONE

Dott. Daicoro Principi: Tel. 340 8013587

FISIOMED, AL SERVIZIO DELLA TUA SALUTE!



DOCT. MATTEO COCHI
Osteopata D.O.
Dottore in Fisioterapia

Specializzato in Rieducazione posturale metodo Mézières, Riabilitazione neurologica e Fisioterapia sportiva.
Cell. 3922485551



DOCT. MATTEO FUSO
Dottore in fisioterapia, specializzato in terapia

manuale, Rieducazione Posturale Globale (RPG), trattamento fasciale e rieducazione vestibolare.
Cell. 3279032936

SI RICEVE SU APPUNTAMENTO

FISIOMED srl - Ciconia, Via Degli Aceri n. 58/60

FISIOMED
FISIOTERAPIA ED OSTEOPATIA
MEDICINA SPECIALISTICA



PASSIONBEAUTY

vivi il tuo benessere

SOLARIUM · CENTRO ESTETICO

Prendersi cura di sé è un gesto di benessere che coinvolge corpo e mente. Nel centro estetico Passion Beauty trovi una selezione di trattamenti studiati per valorizzare la tua bellezza naturale e regalarti momenti di autentico relax.

TUTTI I NOSTRI SERVIZI:

TRATTAMENTI VISO

- Pulizia viso
- Acido glicolico
- Vitamina C
- Yaluronico
- Infratermik
- Fotobiostimolazione
- LPG
- Massaggio Antiage



TRATTAMENTI CORPO

- Scrub corpo
- Thalasso essenza mare
- Bendaggi
- Fangoterapia
- Avvolgimento alghe



LE NOSTRE TECNOLOGIE

- LPG Endermologie
- Sudatonik
- Infratermik
- Laser
- Lipolaser
- Radiofrequenza
- Solarium



MASSAGGI CORPO

- Ayurvedico
- Relax
- Linfodrenante
- Decontratturante schiena
- Connettivale
- Modellante
- Drenante gambe
- Candle massage



TRATTAMENTI MANI E PIEDI

- Manicure
- Ricostruzione unghie
- Gel semipermanente
- Manicure Spa
- Acrigel
- Pedicure
- Pedicure Spa



EPILAZIONE

- Cera liposolubile
- Cera brasiliana
- Epilazione laser



TRATTAMENTI SPECIALI

- Make up
- Hennè sopracciglia
- Laminazione ciglia
- Make up Sposa
- Microblading
- trucco semipermanente
- Tatuaggi "fine line"
- Pacchetti Sposa



COSA ASPETTI?
Chiamaci subito e prenota la tua prima seduta.



Centro estetico Passion Beauty / Tel. 329 2610591
Via delle Mimose, 5-7-9 / Ciconia - Orvieto (TR)

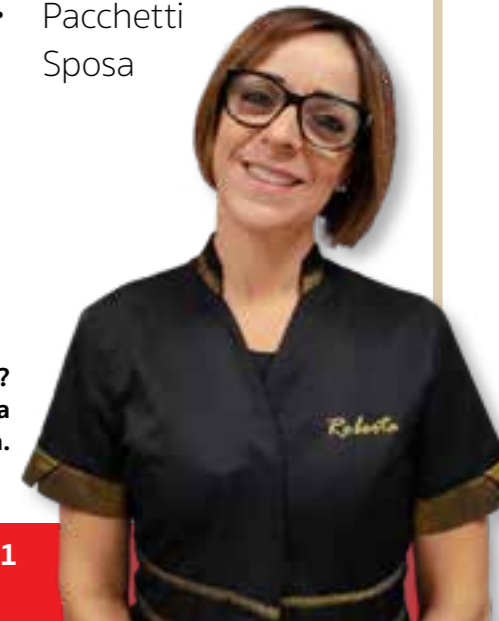

CLINICHE ARCONE

Eccellenza dentale ad Orvieto



CHE COS'E' LO SBIANCAMENTO?

Lo sbiancamento dentale è un trattamento che serve a schiarire il colore "di partenza" del dente.

COME FUNZIONA?

Lo sbiancamento prevede l'uso di un agente sbiancante: il Perossido di idrogeno o il Perossido di carbammide, impiegati in varie concentrazioni a seconda della tecnica che si intende utilizzare e delle esigenze del paziente.

Questi Perossidi si scompongono in radicali liberi di Ossigeno, che migrano tra i prismi dello smalto, decomponendo le molecole colorate che causano la discromia dentale.

La struttura del dente non viene alterata. Semplicemente, il colore interno del dente è reso più chiaro.

QUALI SONO I RISULTATI?

Il risultato è poco prevedibile, come anche la durata. La risposta allo sbiancamento è molto soggettiva. Il risultato e la durata variano anche in base al tipo di sbiancamento che si sceglie di eseguire.

LO SBIANCAMENTO PROVOCA SENSIBILITÀ DENTALE?

La sensibilità è un effetto collaterale relativamente comune dello sbiancamento dentale. Se la sensibilità si verifica, è spesso temporanea e scompare una volta completato il processo di sbiancamento. Alcuni prodotti sbiancanti includono ingredienti desensibilizzanti quali il Nitrato di Potassio e Fluoro per aiutare a ridurre la sensibilità e migliorare di conseguenza il comfort per il paziente durante il trattamento.

QUANTO DURA LO SBIANCAMENTO?

La durata nel tempo e l'efficacia del trattamento dipendono anche dalla struttura del dente, dall'igiene domiciliare, dal tipo di alimentazione e dalla frequenza dei controlli da parte del paziente. Sperando di aver chiarito alcuni dubbi, possiamo concludere dicendo che esistono tantissime tipologie di sbiancamento, vieni a trovarci e sapremo indicarvi la soluzione che fa al tuo caso!

Dr. Marco Gradi
Specialista in Implantologia e Protesi



Dr. William Adramante
Odontoiatria Generale
Protesi - Gnatologia per disturbi dell'ATM - Estetica Additiva



Dr. Alex Adramante
Conservativa Endodonzia - Protesi - Pedodonzia Odontoiatria Legale e Forense



Dr. Chiara Gradi
Igenista dentale Sigillature Estetica del sorriso



Strada dell'Arcone, 13 - Orvieto (TR) - Tel. 0763/302429 studioarcone@gmail.com

APERTO dal LUNEDÌ al SABATO dalle 9:00 alle 19:30

ORARIO CONTINUATO

Prima visita e check-up completo senza impegno

Finanziamenti a tasso 0 - AMPIO PARCHEGGIO

COOPERATIVA S. ANTONIO ABATE

La Cooperativa Sociale S. Antonio Abate di Monterubiaglio gestisce, da diversi anni, la struttura dell'ex Istituto San Domenico Savio, fondato da Mons. Marzio Miscetti.



Attualmente tale sede ospita anziani e persone con portamento fragile.

Recentemente la Cooperativa ha acquistato il complesso dalla Parrocchia di Monterubiaglio e conseguentemente ha realizzato una nuova ristrutturazione sia all'esterno che all'interno e nelle numerose camere.

Successivamente la zona sociale n. 12, capofila il Comune di Orvieto, con Determina Dirigenziale, ha autorizzato un ampliamento dei posti di ricovero fino a 20 unità, permettendo quindi maggiore possibilità di accettazione ospiti.

Il personale specializzato conta tredici unità impegnate a turno, giorno e notte, quotidianamente, nell'assistenza degli ospiti nelle varie fasi della giornata.

La Cooperativa ha a disposizione due pulmini per le varie uscite nel comprensorio e per le visite guidate. L'esperienza trentennale garantisce massima serietà, un'altissima qualità del servizio offerto e soprattutto, la massima attenzione e delicatezza nella gestione degli ospiti.



Per Info Tel. 0763 626050 - Cell. 335 7632317



COOPERATIVA S. ANTONIO ABATE
Via del Poggio, 13/17
05014 Monterubiaglio (TR)
cooperativasantantonioabate@gmail.com



Fisioterapia Osteopatia



ORVIETO, Piazza Olona 21 (Sferracavallo) - Tel. 329 9219878 - 339 2028734

I professionisti di StudioLife:



Dott. RICCARDO CROCCOLINO
Fisioterapista, Osteopata
Chinesiologo, Mezieres, Ginnastica Posturale, Preparatore Atletico.



Dott. GIACOMO CROCCOLINO
Masso-Fisioterapista, Osteopata, Chinesiologo, Ginnastica Posturale, Mezieres.



Dott.ssa GLORIA GIRONI
Fisioterapista Specializzata in: Ginnastica Posturale, Mezieres e Rieducazione Pavimento Pelvico.



Dott. GUGLIELMO GRAZIANI
Chinesiologo Clinico Massoterapista Ginnastica posturale.



Dott.ssa GIULIA GOVERNATORI
Nutrionista.

TERAPIE MANUALI

- MASSAGGIO DECONTRATTURANTE E SPORTIVO
- RIABILITAZIONE PRE E POST INTERVENTO CHIRURGICO
- OSTEOPATIA E OSTEOPATIA PEDIATRICA
- GINNASTICA POSTURALE
- RIABILITAZIONE PAVIMENTO PELVICO
- LINFODRENAGGIO
- KINESIOTAPING
- BENDAGGI FUNZIONALI

TERAPIA STRUMENTALE

- TECAR TERAPIA
- ULTRASUONI
- LASER YAG
- TENS
- ELETTROTHERAPIA
- ONDE D'URTO
- IONOFRESI
- MAGNETOTERAPIA

SERVIZI

- CONVENZIONI ASSICURATIVE
- TERAPIE A DOMICILIO
- CONSULENZE MEDICHE
- PERSONAL TRAINER
- Esame di valutazione e Programmi personalizzati
- NUTRIZIONISTA

ATTIVA LA TUA SALUTE



Dott.ssa Nutrizionista Giulia Governatori
VALUTAZIONE STATO NUTRIZIONALE E COMPOSIZIONE CORPOREA
SOVRAPPESO, OBESITÀ, SOTTOPESO
EDUCAZIONE ALIMENTARE
SINDROME METABOLICA (DIABETE | IPERTENSIONE)
ALIMENTAZIONE DELLA DONNA (GRAVIDANZA | ALLATTIAMENTO | MENOPAUSA)
PATOLOGIE INTESTINALI (INFIAMMATORIE E AUTOMMUNI)
PRENOTA SUBITO UN CONSULTO



CONOSCI DAVVERO LA CERETTA BRASILIANA?

E' UNA CERA ELASTICA A CALDO CHE SI STENDE SENZA STRISCE E SI RIMUOVE DIRETTAMENTE QUANDO SI SOLIDIFICA. ADERISCE PIÙ AL PELO CHE ALLA PELLE, QUINDI È MOLTO MENO TRAUMATICA.

Dove si può usare?

Oltre alla zona intima, è adatta anche per:

- Ascelle
- Inguine
- Gambe
- Braccia
- Viso

È particolarmente indicata per zone sensibili, ma funziona bene anche su aree più ampie.

Perché provarla?

Più delicata rispetto alla ceretta tradizionale con strisce

Più precisa: ideale per peli corti e resistenti

Meno dolorosa, non si usa la cera bollente

Rimuove anche peli di pochi millimetri

Lascia la pelle più liscia e meno irritata

Sensazione di freschezza e comfort ogni giorno

Risultati

Durata: circa 3-4 settimane

Risultato preciso e definito

Ricrescita più lenta e peli più sottili nel tempo

LA CERETTA BRASILIANA

È IL TRATTAMENTO IDEALE PER CHI DESIDERA UN RISULTATO IMPECCABILE E DURATURO.

PRENOTA SUBITO IL TUO APPUNTAMENTO
e riscopri il piacere di sentirti perfetta in ogni momento



TRATTAMENTO SPA DI 1 ORA

PIÙ DI UNA PEDICURE, UN TRATTAMENTO DI BELLEZZA E BENESSERE!

- Esfoliazione
- Idratazione
- Rimozione callosità
- Trattamento cuticola
- Massaggio
- Applicazione smalto

La pedicure SPA è un trattamento di bellezza e benessere che unisce la cura estetica del piede a un rituale di relax.

Offre benefici come pelle liscia, riduzione dello stress, stimolazione della circolazione e un'immediata sensazione di leggerezza.



MANICURE



centro estetico



Glamour
ESTETICA AVANZATA



VIALE PRIMO MAGGIO, 105/C

ORVIETO SCALO (TR)

CELL. 352 0044229



@glamour_silvasantos



Lucilaine Silvasantos

IL PEDOCIN DI TRIESTE: L'ULTIMA SPIAGGIA D'EUROPA DOVE UOMINI E DONNE RESTANO SEPARATI.

Una spiaggia riservata alle donne da una parte e agli uomini dall'altra. Sembra un'usanza appartenente a un'altra epoca, eppure esiste ancora oggi nel cuore di Trieste. Si chiama "La Lanterna", ma per tutti è semplicemente il "Pedocin": uno stabilimento balneare unico nel suo genere, diventato nel tempo un simbolo della città e una vera istituzione per i suoi frequentatori.

La sua caratteristica più celebre è il muro che, dal 1890, divide rigorosamente l'arenile in due settori distinti. Una separazione che resiste al passare del tempo e che rende il Pedocin l'unica spiaggia in Europa ancora suddivisa esattamente a metà tra uomini e donne.

Riaperta per la stagione balneare, la struttura conserva ancora oggi l'impianto originario dell'epoca asburgica: stessa organizzazione, stesso spirito e soprattutto lo stesso muro che prosegue anche in mare, impedendo qualsiasi contatto tra i due settori. L'unica eccezione riguarda i bambini sotto i 12 anni, che possono accompagnare le loro madri nell'area femminile.

Se in passato la divisione nasceva da esigenze legate al pudore e alle convenzioni sociali dell'epoca, oggi molte donne interpretano questa particolarità come una forma di libertà. Nel settore a loro dedicato possono prendere il sole in topless, rilassarsi senza sentirsi osservate, trascorrere il tempo con le amiche o indossare il burkini senza alcuna interferenza maschile.



Il muro bianco, alto tre metri e lungo 74, è stato abbattuto una sola volta nella sua storia, nel 1959. Tuttavia venne ricostruito poco dopo, leggermente spostato per ampliare lo spazio riservato alle donne, il cui numero continuava a crescere.

Il Pedocin resta aperto durante tutto l'anno: nei mesi estivi accoglie i bagnanti, mentre in inverno è frequentato dagli appassionati di elioterapia. I numeri confermano il successo di questa realtà unica: in alta stagione si registrano fino a 2.500 ingressi al giorno, con visitatori provenienti non solo da Trieste ma anche da diversi Paesi europei. A contribuire al suo fascino è anche il costo d'ingresso, rimasto simbolico: appena un euro.

Lo stabilimento fu costruito durante il dominio austro-ungarico per consentire alle famiglie triestine di raggiungere facilmente il mare senza allontanarsi dal centro cittadino. In origine la separazione tra uomini e donne era affidata a una semplice staccionata, successivamente sostituita dall'attuale muro in mattoni.

Il soprannome "Pedocin", che in dialetto triestino significa "piccolo pidocchio", deriverebbe proprio dall'affollamento dei bagnanti che si concentravano su questo piccolo tratto di costa.

La sua storia e la sua singolarità hanno attirato anche l'attenzione del cinema: nel 2016 il documentario "L'ultima spiaggia", diretto da Thanos Anastopoulos, ha raccontato la vita e le tradizioni di questo luogo, arrivando fino alle proiezioni speciali del Festival di Cannes.

Visitare il Pedocin significa fare un salto nel passato, in un'Italia in cui le vacanze al mare erano ancora un privilegio per pochi. Tra gli anni Cinquanta e Sessanta, mentre il turismo balneare iniziava lentamente a diffondersi grazie alla crescente disponibilità di automobili e alle nuove abitudini di viaggio, a Trieste basta-



va raggiungere il centro città per godersi una giornata al mare.

Con una particolarità che ancora oggi distingue

questo luogo da qualsiasi altra spiaggia europea: uomini e donne continuano a vivere il mare, fianco a fianco, ma separati da un muro.



SUPER AUTONOMIA DI OLTRE 1.100 KM. L'EFFICIENZA HA UN NUOVO STILE.

TUA DA 339 € AL MESE¹ IN CASO DI PERMUTA O ROTTAMAZIONE
ANTICIPO 13.670 € - 35 CANONI MENSILI DI 339 € - VALORE RISCATTO 27.141 €
TAN FISSO 7,99% - TAEG 9,24%. IMPORTI INDICATI AL LORDO DI IVA
(OVE PREVISTA). FINO AL 31.05.2026.



OMODA 9 SHS-P: Consumo carburante ponderato misto: 1,7l/100 km; Consumo energia elettrica ponderato misto: 18,1 kWh/100 km; Emissioni CO₂ ponderate miste: 38 g/km. SHS-P - Nota: la "P" indica un veicolo plug-in hybrid. Es. di leasing finanziario su Omoda 9 Super Hybrid - Prezzo Listino (messa su strada, IPT e contributo PFU escl.) 51.210€. Valore fornitura 45.400€, in caso di permuta o rottamazione di un veicolo usato ed esclusivamente per dealer aderenti all'iniziativa. Anticipo 13.670€, durata 36 mesi, 35 canoni mensili di 339€ (inclusa spesa in cassa di 5,95€/canone) salvo arrotondamento all'ultimo canone. Valore Riscatto 27.141€. Importo Totale del Credito 31.730€. Spese istruttoria 579,56€. Bollo 16€. Spese in vi rendiconti per il codice digitale: 2€/anno. Interessi totali 7.054€. Importo Totale Dovuto 39.606€ (escluso anticipo comprensivo dell'eventuale Valore di Riscatto). Solo in caso di restituzione del veicolo alla scadenza contrattualmente prevista, verrà addebitato un costo pari a 0,25€/km del veicolo abbassato il chilometro massimo di 30.000km. TAN fisso 7,99% - TAEG 9,24%. Tutti gli importi sono comprensivi di IVA, ove prevista. Offerta CA AUTO BANK soggetta ad approvazione. Il Dealer opera, non in esclusiva per CA AUTO BANK quale segnalatore di clienti interessati all'acquisto dei suoi prodotti di finanziamento. Documentazione precontrattuale e assicurativa in Concessionaria e sul sito CA AUTO BANK (sez. Trasparenza). Messaggio pubblicitario con finalità promozionale. Iniziativa valida fino al 31.05.2026.



ORVIETO - Via Dei Muratori snc - Tel. 0763316236
www.paciautoquattro.com

GALLA

DA OGGI ANCHE CENTRO REVISIONE AUTORIZZATO!



⚠ REVISIONE IN SCADENZA? CI PENSIAMO NOI!

Non rischiare sanzioni e viaggia in totale tranquillità. Scegli chi mette la sicurezza al primo posto.

🔍 **CONTROLLI REALI E SCRUPOLOSI**
Puntiamo su un servizio chiaro e accurato: i nostri tecnici controllano accuratamente la tua auto, offrendoti una diagnosi reale e affidabile.

🔧 **CHECK COMPLETO PRE-REVISIONE**
Esaminiamo ogni dettaglio della tua auto per assicurarti il superamento della revisione senza intoppi o perdite di tempo.

PRENOTA OGGI IL TUO APPUNTAMENTO!

CHIAMACI:

📞 **0763 391772**

📱 **331 396 1107**



Strada Bagnorese 11 - Orvieto (TR)
Tel. 0763 302547
www.gallaorvieto.it

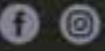

Automotive, via libera al DPCM da 1,3 miliardi: incentivi per moto e flotte aziendali, nessun bonus per le auto elettriche.

Il Governo ha dato il via libera al nuovo DPCM Automotive, un pacchetto di interventi da 1,343 miliardi di euro destinato a sostenere il comparto automobilistico italiano. Tuttavia, chi attendeva il ritorno degli incentivi per l'acquisto di auto elettriche dovrà rinunciare: il provvedimento non prevede alcun nuovo ecobonus per le vetture private a zero emissioni.

La quota più consistente delle risorse, pari a oltre il 70% del totale (circa 950 milioni di euro), sarà destinata alle imprese della filiera automotive. I fondi verranno distribuiti attraverso Accordi per l'innovazione, Contratti di sviluppo e i nuovi Mini Contratti di sviluppo, strumenti pensati in particolare per sostenere le piccole e medie imprese della componentistica. Nel dettaglio, circa 650 milioni finanzieranno attività di ricerca, sviluppo e innovazione, mentre 300 milioni saranno dedicati ai mini contratti di sviluppo.

Il restante 30% delle risorse sarà invece destinato a misure di incentivo rivolte a cittadini e imprese, ma con obiettivi ben definiti. Per il rinnovo delle flotte

delle PMI attive nel trasporto merci sono stati stanziati 180 milioni di euro destinati ai veicoli commerciali leggeri delle categorie N1 e N2. Altri 90 milioni finanzieranno l'acquisto di motocicli, scooter e quadricicli elettrici o ibridi.

Il piano prevede inoltre 68 milioni di euro per incentivare l'installazione di colonnine di ricarica domestiche (wallbox) e circa 20 milioni per il cosiddetto retrofit, ovvero la conversione di veicoli a benzina con impianti GPL o metano.

Tra le novità più significative figura un fondo da 50 milioni di euro dedicato al noleggio a lungo termine sociale. La misura è rivolta alle persone con

un ISEE inferiore a 30.000 euro e richiede la rottamazione di un veicolo fino alla classe Euro 4. L'obiettivo è favorire l'accesso alla mobilità sostenibile anche per le fasce di popolazione con minori disponibilità economiche.

Il nuovo Fondo Automotive, che garantirà risorse al settore fino al 2030, segna un cambio di strategia rispetto al passato. Non sono infatti previsti incentivi diretti per l'acquisto di auto elettriche private, né per i modelli ibridi plug-in. L'intenzione del Governo è quella di concentrare il sostegno sulle attività produttive e sulla competitività dell'industria nazionale, così da affrontare la crescente concorrenza in-

ternazionale e accompagnare la trasformazione della filiera automotive.

Va inoltre evidenziato che il fondo dispone attualmente di 251 milioni di euro in meno rispetto alla dotazione prevista, poiché tali risorse sono state utilizzate per finanziare il recente taglio delle accise sui carburanti, in vigore fino al 6 giugno 2026. Il ministro delle Imprese e del Made in Italy, Adolfo Urso, ha comunque assicurato il reintegro della somma entro luglio, anche attraverso una possibile rimodulazione delle risorse del PNRR.

Lo stesso ministro ha convocato per il 14 luglio il Tavolo nazionale sul settore automotive, appuntamento particolarmente atteso che seguirà la presentazione del nuovo piano industriale di Stellantis.

Per l'effettiva apertura delle domande e delle procedure di prenotazione delle agevolazioni sarà necessario attendere i decreti attuativi e la pubblicazione del provvedimento in Gazzetta Ufficiale, successivamente alla registrazione del DPCM da parte della Corte dei Conti.



Cannabis terapeutica, pazienti convocati dalle forze dell'ordine: il nodo delle spedizioni e i dubbi sulla privacy.

Negli ultimi due mesi, centinaia di persone in trattamento con cannabis terapeutica regolarmente prescritta sono state convocate da NAS, Carabinieri e Corpo Forestale in diverse città italiane, tra cui Roma, Milano, Napoli, Bologna, Verona e Rimini. Tra i soggetti coinvolti figurano pazienti oncologici, anziani affetti da gravi patologie, giovani con disturbi cronici come anoressia e vulvodinia, professionisti e persino proprietari di animali sottoposti a terapie veterinarie a base di cannabinoidi.

Secondo quanto riportato da L'Indipendente, i pazienti sarebbero stati ascoltati come persone informate sui fatti e invitati a fornire dettagli sulla propria terapia, esibendo prescrizioni mediche, documentazione sanitaria, email e, in alcuni casi, anche conversazioni WhatsApp relative alla gestione del trattamento. In almeno un episodio segnalato dall'associazione Tutela Pazienti Cannabis Medica, il farmaco sarebbe stato temporaneamente sequestrato per accertamenti e successivamente restituito.

All'origine delle convocazioni vi sarebbe un elemento comune: tutti i pazienti interessati avrebbero ricevuto il medicinale tramite spedizione da

una farmacia.

La normativa vigente, infatti, vieta la consegna a domicilio di sostanze stupefacenti, anche quando destinate a uso terapeutico. Il divieto deriva da una circolare del Ministero della Salute del 23 settembre 2020, emanata durante l'emergenza pandemica in

applicazione del Testo Unico sugli stupefacenti (D.P.R. 309/1990). Le indagini sarebbero quindi rivolte alle farmacie che effettuano tali spedizioni, mentre i pazienti verrebbero ascoltati in qualità di testimoni. Le associazioni di tutela precisano che non risultano rischi di natura penale per i malati coinvolti.

La vicenda mette però in luce una criticità strutturale del sistema. In Italia, le farmacie autorizzate a dispensare cannabis terapeutica sono circa mille su oltre ventunomila presenti sul territorio nazionale. Una rete considerata insufficiente a soddisfare la domanda, soprattutto nelle aree meno servite, dove la spedizione rappresenta spesso

l'unica modalità concreta per accedere alle cure. Ne deriva un evidente paradosso: un farmaco legale e prescritto dai medici che, in molti casi, risulta difficilmente reperibile senza ricorrere a modalità di distribuzione non consentite dalla normativa. Il caso riapre inoltre il dibattito sul diverso trattamento riservato alla cannabis terapeutica rispetto ad altri farmaci classificati come sostanze stupefacenti. Pazienti in cura con morfina, oppioidi o benzodiazepine, infatti, non vengono normalmente convocati dalle forze dell'ordine per fornire spiegazioni sulla propria terapia. Una disparità che, secondo associazioni e osservatori del settore, continua ad alimentare lo stigma nei confronti della cannabis a uso medico.



La normativa vigente, infatti, vieta la consegna a domicilio di sostanze stupefacenti, anche quando destinate a uso terapeutico. Il divieto deriva da una circolare del Ministero della Salute del 23 settembre 2020, emanata durante l'emergenza pandemica in applicazione del Testo Unico sugli stupefacenti (D.P.R. 309/1990). Le indagini sarebbero quindi rivolte alle farmacie che effettuano tali spedizioni, mentre i pazienti verrebbero ascoltati in qualità di testimoni. Le associazioni di tutela precisano che non risultano rischi di natura penale per i malati coinvolti.

La vicenda mette però in luce una criticità strutturale del sistema. In Italia, le farmacie autorizzate a dispensare cannabis terapeutica sono circa mille su oltre ventunomila presenti sul territorio nazionale. Una rete considerata insufficiente a soddisfare la domanda, soprattutto nelle aree meno servite, dove la spedizione rappresenta spesso

Primo pacemaker impiantato a un cane di piccola taglia all'Ospedale Veterinario dell'Università di Pisa.

Per la prima volta all'Ospedale Didattico Veterinario Mario Modenato dell'Università di Pisa è stato impiantato un pacemaker su un cane di piccola taglia. Il paziente, Buddy, un barboncino di appena quattro chili proveniente dalla provincia di Grosseto, soffre di frequenti episodi di svenimento che sono stati risolti grazie

all'inserimento del dispositivo cardiaco.

L'intervento, eseguito in regime d'urgenza, ha previsto il posizionamento del catetere dell'elettrodo del pacemaker all'interno del cuore destro, mentre la batteria è stata alloggiata in una tasca sottocutanea nella regione del collo. Dopo un solo gior-

no di ricovero, Buddy è stato dimesso con una terapia farmacologica e le indicazioni per le medicazioni post-operatorie. Il cane potrà ora riprendere gradualmente le sue normali attività.

L'operazione rappresenta un importante traguardo per il programma di cardiologia interventistica veterinaria

dell'Ateneo pisano. In Italia, infatti, sono ancora pochi i centri universitari in grado di eseguire procedure di questo tipo e, in Toscana, l'Università di Pisa è l'unica realtà accademica che offre questo genere di trattamento specialistico.

A coordinare l'intervento sono stati i cardiologi Tom-



maso Vezzosi e Giovanni Grosso, affiancati da Lisa Alibrandi. L'équipe chirurgica era composta da Lapo Vannozzi e Irene Nocera, mentre la gestione anestesio-logica è stata curata da Angela Briganti e Chiara Di Franco.

«Si è trattato di un intervento particolarmente complesso, sia per le condizioni cliniche del paziente sia per la sua ridottissima taglia – spiega Tommaso Vezzosi, direttore dell'Ospedale Didattico Veterinario –. Per caratteristiche tecniche e dimensioni del paziente, questa procedura presenta molte analogie con la car-

diologia pediatrica. Inoltre, a differenza di quanto può accadere in medicina umana, nel cane è sempre necessario operare in anestesia generale. Oggi Buddy sta bene e questo risultato conferma l'efficacia del percorso avviato con il nuovo programma di cardiologia interventistica».

ROBOT TAGLIAERBA IGARDEN senza filo perimetrale

Dimenticati del filo perimetrale e delle antenne

Riconoscimento ostacoli intelligente

iGarden fonde innovazione e sostenibilità, creando robot intelligenti che sono più di semplici macchine rasaerba.

Grazie alla nostra autonomia da record garantiamo prestazioni estreme e di alto livello.

Il sistema LIDAR, utilizzando la nuova tecnologia assieme alla telecamera frontale da 1080P, consente di avere la massima precisione del posizionamento, taglio organizzato e riconoscimento ostacoli intelligente.



GARDEN MOTOR SRL di Montefiore

ORVIETO Strada dell'Arcone, 5 - Tel. 0763 344225

Luca Parmitano vola con Artemis III: l'Italia al centro del programma lunare NASA.

L'astronauta italiano Luca Parmitano membro dell'Agenzia Spaziale Europea (ESA), è stato selezionato per far parte dell'equipaggio di Artemis III, una delle missioni più importanti e complesse del programma lunare della NASA. L'annuncio è stato dato dall'agenzia spaziale statunitense durante un evento trasmesso in diretta sul proprio sito.

La missione, prevista per il 2027, vedrà Parmitano nel ruolo di pilota, affiancando il comandante Randy Bresnik. Completano l'equipaggio gli astronauti Andre Douglas e Frank Rubio come specialisti di missione, mentre Bob Hines sarà membro di riserva.

Nonostante in origine fosse stata concepita come una missione di ritorno sulla superficie



lunare, Artemis III sarà ora dedicata a una serie di test operativi in orbita terrestre. L'obiettivo è verificare tecnologie e procedure fondamentali per le future missioni del programma Artemis, in particolare Artemis IV,

prevista nel 2028 e destinata a portare un equipaggio nell'area del polo sud della Luna.

L'equipaggio inizierà immediatamente l'addestramento sui sistemi della navicella Orion e collaborerà allo sviluppo e alle operazioni delle versioni sperimentali dei moduli di atterraggio realizzati da Blue Origin e SpaceX. Durante la missione, il razzo Space Launch System (SLS) lancerà Orion dal Kennedy Space Center in Florida verso l'orbita terrestre bassa. Qui verranno effettuati test approfonditi dei sistemi della capsula, comprese le prime dimostrazioni di rendez-vous e attracco con i prototipi dei lander lunari commerciali in fase di sviluppo.

La missione rappresenta anche una tappa storica per l'Europa.

Per la prima volta, infatti, un astronauta dell'ESA entrerà a far parte dell'equipaggio di una missione Artemis. Un riconoscimento significativo del contributo europeo al programma, reso evidente anche dal ruolo centrale del Modulo di Servizio Europeo (ESM), che fornisce a Orion energia, propulsione e supporto vitale.

"L'assegnazione di Luca come pilota riflette la profonda competenza europea nel volo spaziale umano e la sua vasta esperienza operativa", ha dichiarato il direttore generale dell'ESA, Josef Aschbacher, sottolineando come questa nomina rafforzi ulteriormente la collaborazione tra ESA e NASA e confermi il ruolo dell'Europa nel percorso che riporterà l'umanità verso la Luna.

Il pallone dei Mondiali 2026 vola diverso: ecco cosa rivela la ricerca.

Il design del pallone ufficiale dei Mondiali 2026 potrebbe influenzare l'esito delle 104 partite del torneo. Secondo una recente ricerca, il nuovo pallone Adidas, chiamato Trionda, è il primo nella storia della Coppa del Mondo maschile a essere realizzato con soli quattro pannelli. Questa caratteristica modifica il modo in cui il pallone attraversa l'aria, incidendo su velocità, traiettoria e distanza percorsa.

Presentato da Adidas nell'ottobre scorso, Trionda si distingue non solo per il design tricolore che richiama Stati Uniti, Messico e Canada, ma anche per la sua struttura innovativa: quattro pannelli termosaldati senza cuciture. Una soluzione che ha sollevato interrogativi sulla sua stabilità aerodinamica.

Secondo John Eric Goff, fisico dell'Università di Puget Sound e coautore dello studio, una superficie con meno cuciture tende a essere più liscia, influenzando il comportamento del flusso d'aria attorno al pal-



lone. Un problema simile era emerso con Jabulani, il pallone dei Mondiali 2010, noto per traiettorie imprevedibili e improvvisi cambi di velocità. Per evitarlo, Adidas ha dotato Trionda di scanalature profonde e di una superficie progettata per migliorare la stabilità in volo.

Per verificarne il comportamento, i ricercatori hanno effettuato test in galleria del vento e confrontato i risultati con quelli dei palloni delle precedenti edizioni dei Mondiali: Al

Rihla (2022), Telstar 18 (2018), Brazuca (2014) e Jabulani (2010). Le analisi hanno mostrato che Trionda raggiunge la cosiddetta "crisi della resistenza aerodinamica" a circa 43 km/h, una soglia inferiore rispetto ai modelli più recenti e molto più bassa rispetto a Jabulani.

Questo significa che, nelle situazioni di gioco come punizioni e calci d'angolo, il nuovo pallone dovrebbe offrire traiettorie più stabili e prevedibili. A velocità elevate, però, potreb-

be percorrere una distanza leggermente inferiore: nei rinvii lunghi o nei tiri da lontano il pallone potrebbe iniziare a scendere qualche metro prima rispetto ai modelli precedenti.

Lo studio prende in considerazione anche la tecnologia Connected Ball, introdotta ai Mondiali del 2022. A differenza dei modelli precedenti, in cui il sensore era sospeso al centro del pallone, nel Trionda il chip è integrato in uno dei pannelli e bilanciato da contrappesi negli altri tre.

Gli autori precisano che non è possibile prevedere con esattezza il comportamento del pallone in partita, poiché fattori come rotazione, altitudine, umidità e temperatura influenzano la traiettoria. Tuttavia, i risultati aiutano a comprendere meglio come la fisica possa incidere su un gol spettacolare o su un tiro apparentemente sbagliato. Come osserva Goff, ogni nuovo pallone offre l'opportunità di vedere la fisica all'opera direttamente sul campo.



Patrignani

Nuovo T-Roc

Carattere forte. Anima ibrida.



Prezzo Promozionale da 29.900€

Nuovo T-Roc Life 1.5 eTSI 115CV DSG tuo a € 29.900,00 (chiavi in mano IPT esclusa). Prezzo di Listino € 33.900,00. Il prezzo in promozione di € 29.900,00 è calcolato tenendo in considerazione un contributo della marca Volkswagen e delle Concessionarie Volkswagen aderenti all'iniziativa pari ad € 4.000,00. Offerta valida sino al 30.04.2026 in caso di permuta o rottamazione. La vettura raffigurata è puramente indicativa.

LOC. FONTANELLE DI BARDANO, 8A - 0763.316144
INFO@PATRIGNANIGROUP.COM

ORSOLINI

Dal 1880 Cultura della Casa

Per la tua casa

5000€

DI SCONTO

Bagni e Pavimenti
Cucine e Arredamento
Porte e Infissi

SALONE
STEFANIA ANSELMI

Laura Anselmi



Biondo dorato sabbia:
TONALITÀ SOFISTICATA E NATURALE.

AC EXCLUSIVE MASTER PLATINUM CLUB
ACCADEMIA ALDO COPPOLA

ALDO
COPPOLA

shu uemura

L'ORÉAL
PARIS

KÉRASTASE
PARIS

Via Monte Bianco, 18/20/22/24
ORVIETO SCALO - TR

Tel. 0763 302503 / 327 0781909

www.stefaniaanselmi.it

