

ABBADIA MEDICA

Strada dell'Arcone 13Q - Orvieto Scalo / Piazza del Fanello 22/23 - Ciconia

segreteria@abbadiamedica.it - tel. 0763 301592 - 630216

0763 301592 - 0763 630216

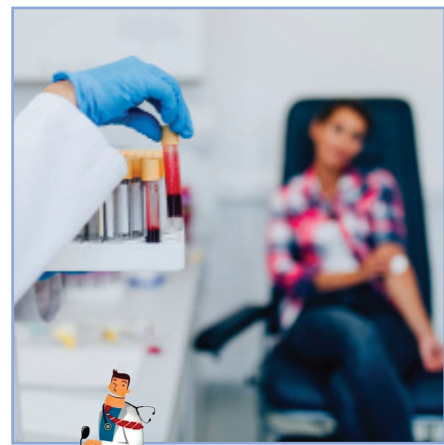

PRELIEVI A DOMICILIO

PUNTO PRELIEVI

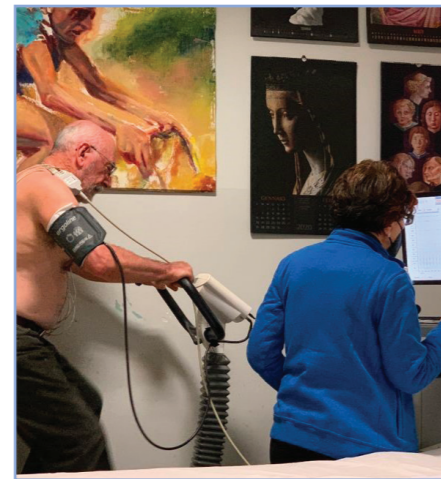

ECG DA SFORZO
HOLTER



MAMMOGRAFIA

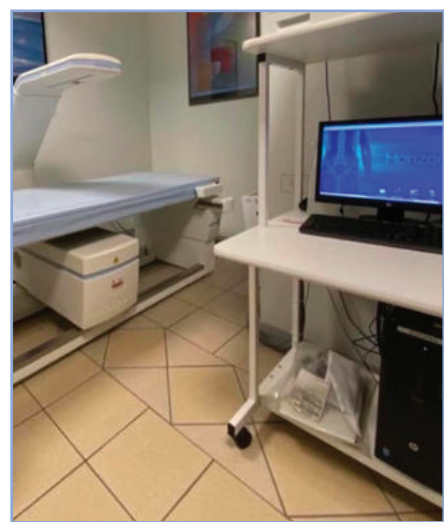

MOC



RADIOLOGIA



ECOGRAFIA E
ECODOPPLER

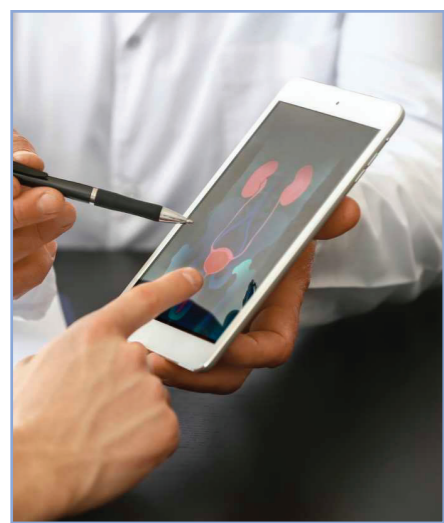

UROFLUSSOMETRIA



POLISONNOGRAFIA



CAMERA
IPERBARICA

ABBADIA MEDICA

POLIAMBULATORIO MEDICO SPECIALISTICO
DIRETTORE SANITARIO DOTT. GIAMPIERO GIORDANO



SEDE ARNONE
ORVIETO SCALO
Strada dell'Arcone 13Q
Orvieto Scalo
Tel. 0763.301592
segreteria@abbadiamedica.it

0763 301592 LINEA 5



SEDE FANELLO
CICONIA
Piazza del Fanello 22/23
Ciconia
Tel. 0763.630216
segreteria@abbadiamedica.it

0763 630216

ABBADIA MEDICA AMBULATORIO MEDICO POLISPECIALISTICO ha selezionato consulenti medici e sanitari per realizzare una offerta ampia e di qualità consistente in 80 ATTIVITÀ SPECIALISTICHE E DIAGNOSTICHE con altrettanti professionisti



RADIOLOGIA TRADIZIONALE

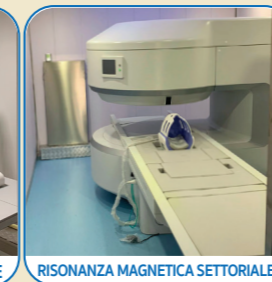

RISONANZA MAGNETICA SETTORIALE



MAMMOGRAFIA



MOC



ECOGRAFICA E ECODOPPLER



PICCOLA CHIRURGIA AMBULATORIALE



ANALISI SU SANGUE, URINE E TAMPONI



ANALISI DI LABORATORIO

Dott. Repaci Salvatore
Dott. Giordano Giampiero
Dott. De Cristofaro Raffaele
Dott. Tomassini Riccardo

CARDIOLOGIA
ECG - ECG DA SFORZO
ECOCUORE
ECG DINAMICO O HOLTER



AMBULATORIO MALATTIE REUMATICHE E MEDICINA DEL DOLORE ARTICOLARE E MUSCOLO-SCHELETRICO

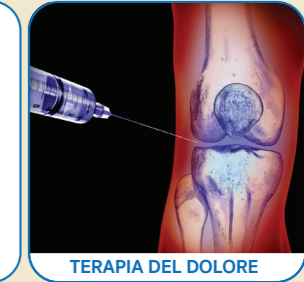

TERAPIA DEL DOLORE



cura ulcere cutanee e lesioni da decubito



ORTOPEDIA
CHIRURGIA COLONNA VERTEBRALE
ORTOPEDIA DELL'ANCA
ORTOPEDIA DEL GINOCCHIO
ORTOPEDIA DEL PIEDE E DELLA MANO

Dott. Bellini Diego
Dott. Bensi Giuseppe
Dott. Biserni Michele
Dott. Bocchino Lorenzo
Dott.ssa Favilli Giulia
Dott. Franci Michele
Dott. Gambera Dario
Dott. Giraldi Damiano
Dott. Roccalto Salvatore
Dott. Ceccarini Alfredo
Dott. Massarini Alessandro
Dott. Matthew Charles Giordano

VULNOLOGIA



SPORTSALUS
FISIOTERAPIA - RIABILITAZIONE - RIEDUCAZIONE - POSTUROLOGIA
TERAPIE STRUMENTALI
TERAPIE MANIALI



PLANTARI FOOTBALANCE



NEUROLOGIA E NEUROCHIRURGIA



ALIMENTAZIONE E NUTRIZIONE



OCULISTICA



PNEUMOLOGIA E SPIROMETRIA



SENOLOGIA



DERMATOLOGIA E MEDICINA ESTETICA



GINECOLOGIA



GASTROENTEROLOGIA



ANDROLOGIA E UROLOGIA

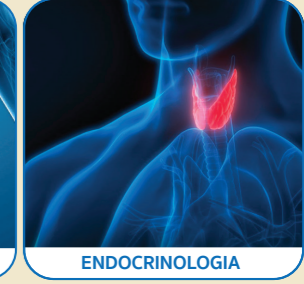

ENDOCRINOLOGIA

ATTIVITÀ SPECIALISTICHE E DIAGNOSTICHE

- ALLERGOLOGIA
- ANALISI DI LABORATORIO
- ANDROLOGIA
- ANGIOLOGIA
- CAMERA IPERBARICA
- CARDIOLOGIA
- CHINESIOLOGIA
- CHIRURGIA AMBULATORIALE
- CHIRURGIA GENERALE
- CHIRURGIA COLONNA VERTEBRALE
- CHIRURGIA SPALLA
- CHIRURGIA ANCA
- CHIRURGIA GINOCCHIO
- CHIRURGIA PIEDE E CAVIGLIA
- CHIRURGIA MANO E POLSO
- CHIRURGIA VASCOLARE
- CENTRO DIAGNOSTICA ECOGRAFICA
- CENTRO DIAGNOSTICA ECODOPPLER
- CENTRO DI DIAGNOSTICA E CURA DEL DOLORE OSTEOARTICOLARE
- DERMATOLOGIA
- DIABETOLOGIA
- DIETOLOGIA CLINICA
- ELETTROCARDIOGRAFIA
- ELETTROCARDIOGRAFIA DA SFORZO
- ELETTROCARDIOGRAFIA DINAMICA
- ELETTROENCEFALOGRAFIA
- ELETTROMIOGRAFIA
- ENDOCRINOLOGIA
- EPATOLOGIA
- FISIATRIA
- FISIOCINESITERAPIA
- FISIOPATOLOGIA DIGESTIVA
- FOOTBALANCE
- GASTROENTEROLOGIA
- GASTROSCOPIA
- GERIATRIA
- GINECOLOGIA
- GNATOLOGIA
- HOLTER PRESSIONE
- LOGOPEDIA
- MAMMOGRAFIA
- MEDICINA DELLO SPORT
- MEDICINA ESTETICA
- MEDICINA INTERNA
- MEDICINA LEGALE
- MOC
- NEFROLOGIA
- NEUROCHIRURGIA
- NEUROFISIOLOGIA
- NEUROLOGIA
- NEUROPSICHIATRA INFANTILE
- OCULISTICA
- ORTOTTICA
- ORTOPEDIA
- ORTOPEDIA PEDIATRICA
- OSTEOPATIA
- OSTETRICIA
- OTORINOLARINGOIATRIA
- OTORINOLARINGOIATRIA PEDIATRICA
- PALESTRA MEDICA
- PEDIATRIA
- PH IMPEDENZIOMETRIA - ESOFAGEA
- POLISONNOGRAFIA
- POSTUROLOGIA
- PSICHIATRIA
- PSICOLOGIA
- PUNTO PRELIEVI - ANALISI LABORATORIO
- RADIOLOGIA TRADIZIONALE
- RISONANZA MAGNETICA SETTORIALE
- TOTAL BODY APERTA
- RIABILITAZIONE
- SENOLOGIA
- SCIENZE DELLA ALIMENTAZIONE
- TRICOLOGIA
- UROLOGIA
- VISITE PER PATENTE DI GUIDA
- VULNOLOGIA

sportsaius
FISIOTERAPIA E RIABILITAZIONE

Fisioterapia, Riabilitazione, Rieducazione, Posturologia, Osteopatia

Francesco Trentavizi

Giovanni Pifferi

Maurizio Saiu

Maria Vittoria Scurti

Francesco Nuccioni

Elisa Ercoli

Chiara Valentini

Emiliano Del Turco Devincentis

Tommaso Prosperini

Elettroanalgesia - Magnetoterapia - Laserterapia tradizionale - Laserterapia ad alta potenza (Laseryag) - Ultrasuoni - Ionoforesi - Tecar - Frensi - InterX-SIN - Tesla - CERC therapy - Onde d'urto e SIS Sistema Super Induttivo - Massoterapia distrettuale total body, linfodrenante, sportiva - Pompaggio - Fibrolisi - Vacuumterapia - Neurotaping e bendaggio funzionale - Riabilitazione neurologica, cardiologica, respiratoria - Rieducazione pavimento pelvico - Rieducazione vestibolare e ATM - Preparazione ad interventi di chirurgia protesica - Rieducazione post-operatoria - Rieducazione post-traumatica - Rieducazione motoria e funzionale - Ginnastica posturale individuale e collettiva - Rieducazione posturale metodo Mezieres, metodo Souchard, metodo raggi Pancafit - Ginnastica preventiva e correttiva - Pilates - Progetto KEEP ON MOVING - Rieducazione in acqua - Prestazioni fisiochinesiterapiche a domicilio

OSTEOPATIA: Trattamenti di osteopatia pediatrica, cranio sacrale, viscerale, strutturale
FOOTBALANCE: Valutazione dell'appoggio plantare e realizzazione di ausilio per correzione squilibrio posturale.

PROFESSIONISTI

- | | | | | |
|--|---|---|---|---|
| Alberti Domenico
chirurgia vascolare
chirurgia ambulatoriale
medicina estetica | Caporlingua Alessandro
neurochirurgia | Francalanci Roberto
urologia | esofagogastroduodeno-
scopia
pH-metria esofagea | Profeta Franco
psichiatria |
| Andreani Delio
medicina dello sport | Cappannella Elisa
nutrizionista | Franci Michele
ortopedia | Loretoni Riccardo
diagnostica per
immagini
senologia | Profeta Niccolò
pneumologia
allergologia |
| Andreani Maristella
medicina dello sport | Carabeo Maddalena
nutrizionista | Gabrielli Feliciano
podologia | Maggiorelli Claudia
pneumologia
spirometria | Pupo Eleonora
psicologia |
| Angelozzi Patrizio
ginecologia | Carboni Giada
logopedia | Gambera Dario
ortopedia | Massarini Alessandro
ortopedia della spalla | Rapalli Franco
osteopatia |
| Annulli Maria Antonella
neurologia | Carletti Sandro
neurochirurgia | Giacomi Alessandra
gnatologia | Matthew Charles Giordano
ortopedia | Repaci Salvatore
cardiologia
ecocardiografia |
| Belardini Valentina
endocrinologia
malattie della tiroide
ecografia tiroidea | Ceccarelli Renzo
oculistica | Gioiosi Ugo
certificazione patenti
auto e nautiche | Mellone Carmine
gastroenterologia | Ricci Giampietro
otorinolaringoiatria |
| Bellini Alessandro
diagnostica per
immagini
ecografia | Ceccarini Alfredo
ortopedia del piede e
della caviglia | Giordano Andrea
malattie reumatiche
autoimmuni
terapia del dolore
articolare e muscolo-
scheletrico
medicina interna
nefrologia | Morelli Riccardo
ginecologia
ostetricia | Riccitelli Francesca
oculistica |
| Bellini Diego
ortopedia
ortopedia infantile
piede torto | Ciocchetti Riccardo
ecografia
ecografia della
mammella pediatrica | Giordano Giampiero
cardiologia
ecg da sforzo
ecg dinamici
holter pressorio | Moroni Franca
neurofisiologia | Riscaldati Tiziana
analisi cliniche di
laboratorio
ematologia |
| Bensi Giuseppe
ortopedia | De Cristofaro Raffaele
cardiologia
ecocardiografia | Nguyen Hao
geriatria | Roccalto Salvatore
ortopedia
chirurgia della colonna
vertebrale | Roselli Paola
gastroenterologia |
| Bernardini Livia
logopedia | De Francesco G.Paolo
senologia | Nicolucci Daniela
medicina estetica | Rossi Giuseppe
dermatologia
medicina estetica
chirurgia ambulatoriale | Scalco Roberto
chirurgia plastica |
| Bianchi Benedetta
urologia | De Luca Patrizia
ginecologia
ostetricia | Olimpieri Gianfranco
logopedia | Pagliuca Valentino
angiologia
medicina estetica | Taddei Cecilia
dermatologia
medicina estetica |
| Bisacci Carlo
flebologia
ecodoppler venoso arti
inferiori
patologia emorroidale | De Santis Luigi
neurologia
psichiatria | Paoletti Giorgio
urologia | Paoletti Salvatore
dermatologia | Tomassini Marco
dermatologia
tricologia |
| Biserni Michele
ortopedia | Di Loreto Chiara
endocrinologia
diabetologia | Parente Basso
chirurgia vascolare | Paternese Alessandro
otorinolaringoiatria | Tomassini Riccardo
cardiologia |
| Bocchino Lorenzo
ortopedia
chirurgia della mano | Eroli Michelangelo
nefrologia | Perotti Marta
psicologia | Persichetti Paolo
chirurgia plastica | Torroni Giovanni
oculistica |
| Boccolini Andrea
chirurgia generale
chirurgia del pavimento
pelvico e proctologia | Fattorini Massimo
urologia | Piciullo Antonella
neuropsichiatria infantile | Polchi Gabriella
dietologia | Turreni Matilde
psicologia |
| Capitò Gino
angiologia
fisioterapia | Fausto Sergio
anestesia
terapia del dolore | Longaroni Maurizio
gastroenterologia | Zampogna Alessandro
neurologia | |
| Capoccia Silvia
diagnostica per
immagini
ecografia | Favilli Giulia
ortopedia | | | |
| | Ferdinandi Angelo
diagnostica per
immagini | | | |
| | Fiaschini Imolo
medicina legale | | | |
| | Fini Azzurra
nutrizionista | | | |