

Periodico Gratuito

IL VICINO

COMPENSORIO

Ripensare le piazze.

FOCUS

Le città senza automobili

FENOMENO

La città fantasma.

ORVIETO NASCOSTA

Curiosità sul Duomo.

ITINERARY

Osimo.

VICINO AGLI STUDENTI

- I. C. Orvieto-Montecchio
- I. C. Orvieto-Baschi
- I.I.S.S.T. Majorana-Maitani
- I. Alberghiero "Luca Coscioni"
- L. Artistico Livio Orazio Valentini - IISACP
- L. Classico F.A. Gualterio - IISACP
- I. Professionale - IPSIA
- I. Tecnico Agrario "F.lli Agosti"
- Polizia Locale di Orvieto
- ASD APS il Volo
- Lampadino e Caramella

Le RUBRICHE

Lo psicologo risponde
Nutrizione con Azzurra Fini
Fisiomed, al servizio della salute
Studio Life fisioterapia-osteopatia
Ciak, si mangia
O.M.A.R. - Officina Meccanica

INSERTO:

Abbadia Medica Orvieto

#ILVICINOCERCAARTISTA

IL VICINO CERCA "ARTISTI" - ANCHE TU IN COPERTINA - manda la tua opera a: info@ilvicino.it

Sportsalus sostiene l'informazione orvietana

sportsalus
FISIOTERAPIA E RIABILITAZIONE

LE NOSTRE SEDI SI TROVANO PRESSO: ABBADIA MEDICA

Strada dell'Arcone, 13Q - ORVIETO | Tel. 0763.301592
Piazza del Fanello, 22/23 - ORVIETO | Tel. 0763.630216



REGALATI UN MODO DIVERSO
DI VIVERE LA NATURA
ENJOY THE NATURE
IN A DIFFERENT WAY

IL BUON VINO È FRUTTO DEL LAVORO
DELLA DEDIZIONE E DEI TALENTI DELLE PERSONE
IL RISULTATO DELLA COMBINAZIONE DI TANTI FATTORI
ESTRO
PERSONALITÀ
ABILITÀ AGRONOMICHE
ED ENOLOGICHE
ESPERIENZA
BUONA SORTE

GOOD WINE IS THE FRUIT OF HARD WORK
DEDICATION AND TALENTED PEOPLE
IT IS THE RESULT OF A COMBINATION OF MANY FACTORS
INSPIRATION
PERSONALITY
AGRONOMIC AND ENOLOGICAL SKILLS
EXPERIENCE
GOOD FORTUNE



UNA TERRA GENEROSA
RICCA DI NATURALI FONTI D'ACQUA
CHE SPINGONO LA VITE
A CERCARE NEI SUOLI PIÙ PROFONDI
IL GIUSTO APPORTO NUTRITIVO
ESSENZIALE PER OFFRIRE
UN FRUTTO DI ELEVATA QUALITÀ

A GENEROUS LAND
RICH IN NATURAL WATER SOURCES
THAT MOTIVATE THE VINE
TO SEEK IN THE DEEPEST LAYER OF SOIL
THE PERFECT RATIO OF ESSENTIAL NUTRIENTS
TO DELIVER
A SUPERIOR QUALITY FRUIT



LA NUOVA LINEA COSMETICA NATURALE
TRA OLIVETI E VIGNETI
ALTARocca WINE SPA
NASCE DALLA VOLONTÀ
DI RISPETTARE L'UOMO E L'AMBIENTE IN CUI VIVIAMO
CON PRODOTTI PULITI E SOSTENIBILI
ED È IL RISULTATO
DI UNA COLLAUDATA COMBINAZIONE COSMETICA
TRA NATURA E SCIENZA FARMACOLOGICA

THE NEW LINE OF NATURAL SKINCARE
AMONG OLIVE GROVES AND VINEYARDS
ALTARocca WINE SPA
WAS CREATED WITH A DESIRE
TO RESPECT MAN AND THE ENVIRONMENT IN WHICH WE LIVE
OUR TESTED FORMULA
FOR CLEAN SUSTAINABLE PRODUCTS
IS A COSMETIC COMBINATION
OF NATURE AND PHARMACOLOGICAL SCIENCE



Vivi diVino



Altarocca Oil Mill



Natural Skincare

Come scegliere le tue Porte da interni?

Le porte interne sono tra elementi che determinano lo stile della tua casa garantendo resistenza e funzionalità. In questo articolo ti guidiamo tra le varie tipologie di apertura, i materiali, i colori e gli elementi strutturali per una scelta corretta.

Le varie tipologie di apertura

Scegliere la modalità di apertura più adatta e funzionale significa vivere la tua casa al meglio e ottimizzando gli spazi. Ecco le varie tipologie di apertura che generano differenti soluzioni di ingombro:

Battente e battente filomuro

È la più classica, ossia l'apertura più comune e disponibile per ogni modello di porta. La filomuro invece, rispetto alla battente standard, il profilo di questa porta si fonde con il muro. È attuale, di design e di grande impatto: può essere pitturata in tinta con la parete.

Pieghevole asimmetrica

Ottima per ridurre l'ingombro della porta. L'anta è composta da due sezioni scorrevoli attraverso l'uso di una normale maniglia.

Rototraslante

Stravagante ed originale: è composta da un'anta girevole che si apre a spinta in entrambi i sensi. Grazie al meccanismo che regola il perno di rotazione, l'ingombro del raggio di apertura è notevolmente ridotto.

Scorrevole esterno muro

A differenza della porta scorrevole a scomparsa, questa porta scorre in parallelo sul muro. Non richiede lavori di muratura ed a seconda della finitura può sicuramente diventare un'elemento d'arredo.

Caratteristiche tecniche

Materiale del telaio

Il telaio sostiene l'anta e ne determina la qualità e la resistenza nel tempo e può essere realizzato in:

MDF: la scelta più economica;

PVC o alluminio: estremamente resistenti all'umidità.

compensato e MDF: un buon compromesso, buona resistenza al peso dell'anta ma non sopporta molto l'umidità.

listellare: è massimo della qualità: alta resistenza al peso, e massima resistenza all'umidità ed elevata durata nel tempo.

Finitura dell'anta

Il materiale e la finitura dell'anta determinano l'estetica delle tue porte da interno. Ecco la logica da seguire: scegli un'anta in:

legno massello: se desideri porte da interni dall'aspetto naturale, non disperdono il calore, e consentono un ottimo comfort acustico.

legno grezzo: la soluzione più economica, possono essere dipinte del colore che preferisci con apposite vernici per legno.

impiallacciata: una porta pregiata dall'aspetto naturale.

laminato: è il mix tra qualità e budget perché riproduce l'effetto legno, resiste ai graffi si pulisce facilmente

laminato spazzolato a effetto materico: è la più resistente ai graffi ed è la finitura che meglio riproduce le venature del legno, per un effetto materico naturale e realistico.

microtek: riproduce l'effetto del legno naturale ma il budget rimane più contenuto.

laccata: questa è la finitura dell'anta perfetta per te se desideri un ambiente in cui le porte esprimano il massimo risalto.

vetro e inserti in vetro: donano luminosità perciò sono particolarmente adatti per ambienti bui, come corridoi o bagni senza finestre.

Colore e stile

Per scegliere le porte interne per la tua casa valuta l'aspetto estetico, il colore e lo stile poiché le porte sono un elemento integrante dell'arredamento. Cerca di coordinare colori e finiture con quelli dei pavimenti, e possibilmente con quello delle finestre. Proprio per questo, Gruppo Ercolini ti offre la possibilità di avere la massima personalizzazione consentendoti di realizzare il coordinato tra questi tre elementi, per un effetto total look.

Tonalità bianche: il bianco è una scelta eterna. Che tu abbia un pavimento in legno, in ceramica o in pietra, dona contrasto, luminosità ed eleganza.

Tonalità chiare: larice, pino o rovere sbiancato sono ottime da abbinare a pavimenti in parquet o laminato chiari per un effetto luminoso e naturale.

Tonalità medie: Rovere, ciliegio e noce sono più indicate con pavimenti di tonalità medie o più scure.

Tonalità scure: Noce nazionale e grigio fumo si adattano anche creano il miglior contrasto su pavimenti chiari.

Porte colorate: se ami i contrasti ed i colori vivaci, sofisticati e di tendenza, allora con questa porta puoi esprimere tutta la tua preferenza cromatica.

Porte grezze: Possono essere dipinte scegliendo lo smalto o la vernice per legno del colore preferito e nelle finiture opaco, satinato e brillante.



www.gruppoercolini.it

Store Orvieto: Località Fontanelle di Bardano, 6 (zona ind.le) 05018 ORVIETO - TR
Tel. 0763.316282 | cell. 337.927464 | commerciale@gruppoercolini.it

Store Viterbo: Tangenziale Ovest 42/a - 01100 Viterbo (VT) - Tel.0761/275644
cell. 335/7295682 | email: viterbo@gruppoercolini.it

Store Chiusi: Centro Commerciale Etrusco | Via dell'Orchidea - 53043 Chiusi (SI)
cell. 320.9280533 | chiusi@gruppoercolini.it

Centro Cucine Aran & Falegnameria: Via dei Lanaioli, 16 - Zona Ind.le Fontanelle di Bardano
cell.335/7295682 | Rappresentante di zona: 336/796420

Altarocca Wine Resort | Rocca Ripeseña, 62 | 05018 Orvieto (TR) | Italy
Tel +39 0763 344 210 | +39 0763 393 437 | +39 0763 617291 | info@altaroccawineresort.com | www.altaroccawineresort.com

#altaroccawineresort

Orvieto
città del gusto,
dell'arte, del lavoro
e dell'innovazione

ORVIE TO

**DAL 15 SETTEMBRE
AL 1 OTTOBRE**

WORKSHOP, CONVEGNI E APPROFONDIMENTI

CENA CON LE STELLE

PASSEGGIATA CON GUSTO

**SABATO
30 SETTEMBRE
E DOMENICA
1 OTTOBRE**

Ore 12:00-17:00

**Centro Storico di Orvieto
Passeggiata
con gusto**

Un pranzo itinerante tra le antiche
vie medievali di Orvieto

Queste le tappe della Passeggiata con Gusto:

- 1. ANTIPASTO** Fortezza Alborno
- 2. PRIMO** Sala Expo, Palazzo del Capitano del Popolo
Pasta e patate con salsa di pistacchio, basilico e pecorino della chef **Viviana Varese (* Michelin)**
Palak paneer tutto italiano: zucchine, Nursinella, tartufo umbro e olio all'aglio arrostito della chef **Cristina Bowerman (* Michelin)**
- 3. SECONDO** Chiesa di Sant'Agostino
- 4. DOLCE** Palazzo Coelli, Fondazione Cassa di Risparmio di Orvieto
- 5. CAFFÈ "GIUSTO"** Palazzo Clementini, sede del Liceo Classico di Orvieto

Vini del Consorzio Tutela Vini di Orvieto

Acquisto biglietti

Il biglietto per la Passeggiata con Gusto
può essere acquistato
on-line tramite www.ticketitalia.com
e www.orvietobooking.com

FONDAZIONE
COTARELLA



Orvieto
città del gusto,
dell'arte, del lavoro
e dell'innovazione



Tutto il programma su www.orvietogustoearte.it

SOMMARIO

Comprensorio



Focus



InfoSalute



Itinerary



Fenomeno



Mondo



InfoMotori



IL VICINO

Direttore responsabile
Sergio Cesarini

Editore
Easymedia srl

Redazione
Lorenzo Grasso, Leandro Tortolini,
Silvia Angeli, Maria Vittoria Pronesti,
Damiano Bellocchio, Cristina Dini, Letizia
Baciarello, Claudio Dini.

Progetto grafico e impaginazione
Silvia Angeli

Stampa Graffietti Montefiascone (VT)
Registrazione al Tribunale di Terni
n°4 del 29.07.05

rivista.ilvicino.it - info@ilvicino.it

Per la pubblicità
IL VICINO
PUBBLICITARIA
0763.393024

di Lorenzo Grasso

COMPENSO

**RIPENSARE
LE PIAZZE.**

La piazza e' sempre stata un centro di aggregazione. Dal tempo dei Greci fino ai giorni della nostra adolescenza era il luogo di incontro, di sconto verbale e di idee, cuore pulsante delle città. Ora, ai giorni nostri, le piazze sono sempre più demandate a contenitori di macchine. Parcheggi. Luoghi di sosta.

Roma e' una città vastissima. Piena di piazze. E le piazze nei secoli venivano anche reinventate. Basta pensare a Piazza Navona che veniva allagata nel mese di agosto per dare un po' di sollievo ai cittadini della città.

Ora anche altre piazze vengono reinventate e diventano luogo di scambio. In che modo? Diventando lo spazio pubblico per qualcosa che ormai negli anni, per colpa della tecnologia, era andato un po' scomparendo: il cinema.

Si perché d'estate a Roma si può vivere il cinema all'aperto ed in maniera gratuita. Questo grazie a dei ragazzi che hanno ripensato questo concetto.

Il Piccolo America, questo il nome della fondazione ideatrice di questo progetto, porta la vita nelle piazze di Trastevere, Tor Sapienza e Monte Ciocci, tre luoghi della città, dal centro alla periferia, a ingresso libero e gratuito e senza prenotazione. Due mesi di proiezioni, ripeto gratuite, a disposizione della città in spazi ripensati e riconvertiti per i cittadini ed i turisti. Sarebbe possibile farlo anche ad Orvieto e seguire l'esempio di altre realtà anche meno grandi di Roma? L'estate e' già impreziosita sulla Rupe dalle bellissime iniziative di One ma rivedere la gente appassionarsi e condividere uno stesso spazio proprio nel centro pulsante del paese penso sarebbe un colpo d'occhio bellissimo.

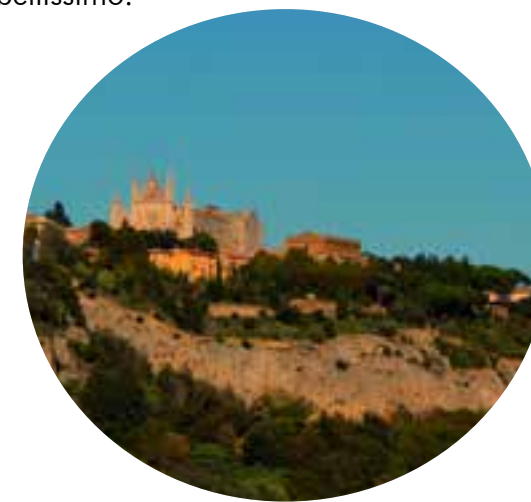

{ parla con il Vicino } info@ilvicino.it



Service Point
by Autocarrozzeria 88
offre ai suoi clienti il servizio di

**AUTO
SOSTITUTIVA
A ORVIETO**

Nel caso in cui la riparazione del veicolo richieda che lo stesso venga trattenuto in officina per più di 24 ore, per ridurre il disagio al minimo, al cliente viene offerta la possibilità di avere un'auto sostitutiva, che potrà essere utilizzata per tutto il tempo necessario alla riparazione dell'automobile.



soccorso stradale 24h
Pierluigi 337 927425

- Noleggio Auto e Furgoni
- Auto Sostitutiva
- Deposito Giudiziano
- Gestione Pratiche Assicrative
- Sostituzione e Riparazione Cristalli
- Ritiro e Consegna a Domicilio della Vettura
- Ripristino Proiettori
- Banco di Riscontro
- Ricarica Aria Condizionata
- Verniciatura ECO
- Servizio Pneumatici
- Pellicole Oscuranti

SERVICE POINT s.a.s. di Basil Pierluigi & C.
Loc. Le Prese, 8 - 05014 Castel Viscardo (TR)
Cod. Fisc. e P. IVA 01684720558 - SDI: QDZCM9N
servicepoint.basil@gmail.com

Cell. 337927425 Fax 0763 629332
Tel. 0763 626245 Ab. 0763 374179

CON IL PATROCINIO DI

PARTNER



Tracciabilità delle carni umbre.

Significativo riconoscimento per la Regione Umbria da parte dell'Animal and Plant Health Inspection Service (APHIS), l'ente governativo statunitense che si occupa della sorveglianza sanitaria sugli animali e le piante, che ha riconosciuto sicuro il sistema dei controlli regionale per quanto riguarda la sicurezza in materia di malattia vescicolare suina, il che rappresenta il primo passo verso le esportazioni nel territorio USA di carni fresche suine e prodotti a base di carne suina a breve stagionatura, provenienti dalla nostra regione.

Lo riferisce l'Assessore regionale alla salute e alle politiche sociali, Luca Coletto.

"Tale riconoscimento - sottolinea l'Assessore Coletto - rappresenta un importante risultato e valorizza il lavoro coordinato e congiunto tra Ministero della Salute, Regioni, Ambasciate, Associazioni e Servizi veterinari territorialmente competenti dei Dipartimenti di Prevenzione delle Asl che con il loro operato hanno contribuito in maniera fondamentale a dimostrare e a garantire il rispetto dei requisiti igienico-sanitarie di sicurezza richieste dagli americani".

Fino ad oggi potevano essere esportati dall'Umbria solo prodotti a base di carne suina sottoposti ad un processo di trasformazione o di stagionatura superiore ai 400 giorni in grado di inattivare il virus, ottenuti in impianti appositamente autorizzati all'export USA.

Con la modifica normativa in corso, le carni di suini allevati in Umbria potranno essere utilizzate anche per l'esportazione di carni fresche e carni fresche a breve stagionatura, pur sempre lavorate in impianti specificamente autorizzati.

Nel dettaglio, in data 23 agosto 2023 è stato pubblicato sul Federal Register statunitense il Docket No. APHIS-2023-0028 - "Swine Vesicular Disease Status of the Regions of Tuscany and Umbria, Italy" con il quale l'APHIS propone l'inserimento delle Regioni Umbria e Toscana nell'elenco delle aree riconosciute indenni da malattia vescicolare del suino in seguito ad una valutazione del rischio ritenuta soddisfacente e che consentirebbe le esportazioni di carni fresche suine e carni suine a breve stagionatura ottenute dai suini provenienti da queste aree.

In base all'iter legislativo statunitense, si dovranno attendere 69 giorni dalla pubblicazione prima che il presente atto acquisti valore legale da parte del Governo statunitense.



Quanto ai servizi del trasporto pubblico locale, "la Regione si è sempre battuta - evidenzia - per la rateizzazione degli abbonamenti scolastici, con risultati a fasi alterne. Siamo contrari e stigmatizziamo la posizione assunta nell'anno scolastico appena chiuso da parte di Busitalia, che non ha consentito i pagamenti a rate, ma va ribadito che, a differenza di quanto sostengono alcune sigle sindacali, quali la CGIL, si tratta di una società privata, gestita con

Umbria e trasporti pubblici.

La Regione Umbria, per quanto di sua competenza, ha attivato e sta mettendo in campo ogni possibile aiuto concreto per gli studenti che utilizzano i servizi di trasporto pubblico locale e per le loro famiglie. Anche per l'anno scolastico di imminente apertura, intanto, resteranno invariate le tariffe regionali, ferme dal 2013". Lo afferma l'assessore regionale alle Infrastrutture e Trasporti, Enrico Melasecche.

"È indispensabile innanzitutto fare chiarezza - dice l'assessore - su una materia complessa e delicata quale quella del settore Trasporti distinguendo i vari servizi. Il c.d. 'trasporto scolastico', (scuolabus) infatti, è un servizio a domanda individuale per gli alunni iscritti alle scuole d'infanzia, alle scuole primarie e secondarie di primo grado presenti nel territorio comunale. È di esclusiva competenza dei Comuni e non può essere assimilato al TPL, il trasporto pubblico locale. Si configura come servizio di Noleggio Con Conducente e non prevede pagamento di un biglietto, ma di una retta mensile che viene incassata dagli stessi Comuni, a fronte del corrispettivo pagato per il servizio. La Regione - spiega - non è partecipe delle dinamiche di questi contratti e non è ammesso l'utilizzo del Fondo Nazionale Trasporti, destinato al TPL. Ogni decisione circa modifiche delle rette mensili è riconducibile soltanto all'ente comunale. Quindi invito coloro che fanno comunicati stampa in merito ad informarsi preventivamente sulle normative che regolano il settore prima di fare affermazioni errate".

Quanto ai servizi del trasporto pubblico locale, "la Regione si è sempre battuta - evidenzia - per la rateizzazione degli abbonamenti scolastici, con risultati a fasi alterne. Siamo contrari e stigmatizziamo la posizione assunta nell'anno scolastico appena chiuso da parte di Busitalia, che non ha consentito i pagamenti a rate, ma va ribadito che, a differenza di quanto sostengono alcune sigle sindacali, quali la CGIL, si tratta di una società privata, gestita con



criteri privatistici, pur facendo parte del gruppo Ferrovie dello Stato Italiane, e pertanto ha deciso e decide in totale autonomia se aderire o meno alla rateizzazione nel pagamento da noi auspicata. La possibilità di acquistare online gli abbonamenti scolastici, richiesta sollecitata da tempo da questo Assessorato nell'ambito di una decisa modernizzazione del servizio che intendiamo conseguire con la gara, apre una opportunità di suddivisione in rate dell'importo, ma non per questo giustificiamo la scelta operata da Busitalia, in quanto esclude comunque dalla rateizzazione le famiglie che, per tante ragioni, optano per i canali di acquisto tradizionali".

"Altro caso ancora - prosegue l'assessore Melasecche - è quello dell'abbonamento universitari" al costo agevolato di soli 60 euro annuali, introdotto dalla Regione in via sperimentale a favore degli studenti immatricolati o iscritti agli Atenei umbri nell'anno accademico 2022-2023, importo di fatto azzerato per chi utilizza il bonus trasporti, una misura unica nel panorama nazionale, poiché con la 'formula Umbria' gli studenti aderenti hanno avuto vantaggi notevoli. Con il pass TPL Umbria, infatti, fino al 30 settembre prossimo, possono utilizzare illimitatamente i vari servizi di trasporto, dagli autobus ai treni della ex Fcu, dal minimetro di Perugia alla funicolare di Orvieto, per spostarsi su tutto il territorio regionale, e non solo nella città sede universitaria come in altre realtà italiane, e per di più

appunto a costo zero in caso di diritto al bonus ministeriale Trasporti".

"Una precisa volontà politica della Regione - rileva l'assessore - che è stata anche motore dell'intera operazione, nella quale abbiamo investito 400mila euro, nonostante le difficoltà di bilancio, venendo incontro anche alle esigenze degli studenti che non riuscivano a trovare un alloggio nel capoluogo regionale".

"Una misura - sottolinea - che presupponeva e presuppone per gli anni successivi un impegno dell'Università, formalmente richiesto dalla Regione, per congegnare un diverso meccanismo che favorisca il mantenimento delle agevolazioni previste per gli universitari in Umbria, analogamente a quanto avviene in altre Università italiane. A Firenze, ad esempio, l'Università aggiunge la somma per ottenere l'abbonamento alle tasse da pagare al momento dell'iscrizione e solo coloro che manifestano la volontà di non aderire non versano il relativo costo".

"Non può essere fatto ulteriormente gravare il costo dell'agevolazione, più elevato di quanto previsto inizialmente a causa di un'adesione più bassa rispetto a

quella auspicata, di fatto quasi totalmente a carico del bilancio regionale - afferma l'assessore - quando invece con il meccanismo alter-

nativo è ben possibile ottenere lo stesso risultato e di fatto addirittura la gratuità, grazie al meccanismo del bonus trasporti ministeriale.

La nostra volontà resta quella di confermare l'abbonamento agevolato integrato e attendiamo - conclude - che l'Università risponda quanto prima ai vari solleciti verbali e scritti in merito, in un rapporto di ampia, convinta e costruttiva collaborazione".



NUOVA STAGIONE SPORTIVA 2023/2024

La ginnastica artistica è uno sport completo che nel tempo riesce a tonificare i muscoli del corpo e a donare una grande forza e flessibilità agli atleti che la praticano.

A differenze di molti altri sport, la ginnastica artistica permette di allenare ogni singolo gruppo muscolare ed è ideale, quindi, per quanti vogliono prepararsi fisicamente a qualsiasi altra disciplina sportiva, dimagrire o trovare il proprio equilibrio muscolare.

Gli esercizi di ginnastica artistica non solo aiutano a rafforzare i muscoli, ad aumentare l'equilibrio e la coordinazione, ma hanno anche un ruolo fondamentale per lo sviluppo di una buona elasticità e musicalità.

Le persone che fanno ginnastica artistica, infatti, aumentano anche il senso del ritmo e la fluidità dei movimenti, riuscendo a trovare l'armonia nel corpo e a trasmetterla anche in altri aspetti della vita.



Lezioni gratuite di prova dal 4 al 15 settembre (lunedì e venerdì dalle 17,30 alle 18,30)



Per i più piccoli (3 ai 5 anni) lezioni gratuite di prova sabato 9 e 16 settembre dalle 10,30 alle 11,30



Per informazioni Roberta 320/1929475 Susanna 331/8623302



A.S.D. GYMNASIUM ORVIETO
Per Info: Roberta 320 1929475 Susanna 331 8623302

EL.CA. s.n.c.
Nucci Marcello & C.

PUNTO WIND

Impianti di allarme Videosorveglianza

CASTEL GIORGIO (Tr)
Via delle Piane, 2/d - Tel. e Fax 0763.627622
info@elcasnc.it - www.elcasnc.it

Poesia dal Vicino

GRANDE STAZIONE CENTRALE 09/09/2000

di Mirko Belliscioni

Emily era poggiate a un pilastro della pensilina, e leggera un settimanale scandalistico con l'interesse riservato all'avvistamento di una mosca. Mentre lo sfogliava era come guardarsi dentro, la traiettoria del suo sguardo, infatti, rimbalzava su quelle pagine, rientrando nel suo corpo. In quei frangenti scopri che con l'amore è possibile guarnire ogni vita per tutta la durata della stessa. E capì che lei non era in grado di farlo, non se ne sentiva all'altezza. Allora tirò fuori dalla borsa la lettera che Wayne le aveva spedito qualche tempo prima, e rilesse la poesia.

"Ora basta fingere! Fermiamoci a piangere lacrime di sangue su un asfalto traditore o sul nostro mondo ipocrita. Ascoltiamo l'eco del nostro vivere negli spazi infinitesimamente piccoli della nostra materia, o nelle valli sconfiniate della nostra anima..."

Dopo ci sfogheremo meglio, avremo voglia di tutto, urleremo i nostri ideali e forse fisicamente moriremo".

Emily prese una penna e sullo stesso foglio, al contrario, iniziò a scrivere un pensiero da rispedire a Wayne.

VIRGILIO

di Fausto Cerulli

Piccole macchie di bianco sul verde del prato camminano le pecore. Il cane da guardia è distratto da una zanzara. Il pastore riposa all'ombra di una quercia e suona un antico flauto. Guarda, mi sembra di essere stato tra loro nella mia infanzia. A Cantalice.

NUOVA APERTURA

BANCA LAZIO NORD
CREDITO COOPERATIVO ITALIANO

ANCHE A ORVIETO

Presidente Fiorillo, ci parli di questa nuova apertura. Com'è nata l'idea?

L'apertura della nuova filiale di Orvieto è strategicamente orientata ad uno sviluppo verso un territorio in cui la banca è già presente con le filiali di Castiglione in Teverina e Bagnoregio e che la banca ritiene più vicino alla sua tradizione e alla sua cultura. Il nuovo sportello è ubicato in Via Angelo Costanzi n. 61, nella località di Orvieto Scalo.

In questo modo la Banca Lazio Nord estende il proprio raggio d'azione al di fuori del Lazio.

Insieme alla Direzione Generale e al Consiglio di Amministrazione abbiamo analizzato i dati riguardanti la realtà di Orvieto, sia per quanto riguarda la popolazione e l'economia del luogo, sia sotto il profilo del piano economico e finanziario della banca con i progetti di razionalizzazione territoriale e strategica, attuati da qualche tempo. Sulla base di tale analisi, abbiamo visto in Orvieto e nel territorio circostante un'occasione per creare un'area di nuovo presidio.

Come si sposa la realtà del credito cooperativo con questo territorio?

Con questa nuova apertura la Banca Lazio Nord metterà a disposizione della realtà di Orvieto un nuovo centro operativo per la fruizione dei propri servizi bancari. Vogliamo esportare, con grande incisività, i nostri valori al fine di incentivare lo sviluppo e la crescita di una zona con elevate potenzialità. La nostra banca è responsabilmente impegnata in attività di carattere sociale nei territori in cui opera e lo sarà anche in questo. Un modo "differente" di fare banca coerente con la nostra natura cooperativa, aperto al contatto con la gente, in stretto rapporto con le istituzioni e le categorie sociali.

Perché un cliente di Orvieto dovrebbe scegliere la Banca Lazio Nord?

La Banca Lazio Nord è una società cooperativa che fa della mutualità il proprio principio base e ci impegniamo per soddisfare i bisogni finanziari dei soci e clienti, promuovendo soluzioni personalizzate adatte ad ogni tipo di richiesta. Orvieto e i paesi limitrofi potranno beneficiare dei servizi e della professionalità della nostra struttura, così da avere un presidio economico capace di dare supporto ad

ogni esigenza di carattere finanziario ed economico, nonché vicinanza alle piccole e medie imprese ed al commercio locale.

Un pensiero finale.

Un ringraziamento va alla nostra Capogruppo Cassa Centrale Banca, in quanto con il suo supporto siamo nelle condizioni di offrire ai clienti della nuova filiale, oltre alla capacità di ascolto che ci contraddistingue, tutti i servizi alle migliori condizioni. Ringrazio, infine, il Consiglio di Amministrazione, la Direzione Generale e tutto il personale dipendente perché tutti insieme abbiamo creduto in questo progetto che spero sia pieno di successi e gratificazioni.



BANCA LAZIO NORD
CREDITO COOPERATIVO ITALIANO

Realizzare i tuoi progetti non è mai stato così semplice e veloce.

4%

A CAPITALE GARANTITO
per famiglie
e imprese

CONTO
CORRENTE

GRATUITO
per le famiglie

ARDINI
ARREDAMENTI

ARREDO COMPLETO



Cucina

Completa di elettrodomestici
Larghezza 3,30 m



Living

Parete attrezzata componibile
Larghezza 2,70 m



Camera

Armadio ad ante scorrevoli
Comò, comodini e letto



Divano

Con penisola
Disponibile in diversi colori

€ 8.900,00

Via Cassa Km 93.800
Montefiascone 01027 VT

0761.827011 info@nardiniarredamenti.it

www.nardiniarredamenti.it

[f](#) Nardini Arredamenti

[i](#) nardini.arredamenti

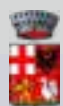

Corpo di Polizia Locale di Orvieto.

Sequestro di stupefacenti. Conferiti gli Encomi agli operatori di PL.

Conferiti, dal Comandante del Corpo di Polizia Locale del Comune di Orvieto, Ten. Col. Alessandra Pirro, gli Encomi Semplici al Vice Comandante, Cap. Enrico Sacco, al Responsabile dell'Ufficio di Polizia Giudiziaria, Ten. William Chiarelli e, all'App. Luisa Ammirvole, per aver dimostrato, nel corso di un'operazione congiunta con la Polizia di Stato, notevole professionalità e capacità operative, con uno spiccato acume investigativo, rinvenendo e sequestrando sostanze stupefacenti e riuscendo ad individuare il detentore. Gli operatori, infatti, intervenivano, nel pomeriggio del 28 giugno 2023, su Strada del Piano per un segnalazione relativa ad un incidente stradale, recuperando, sul posto, i detriti lasciati dal veicolo e degli oggetti che facevano presagire ad un possibile consumo di sostanze stupefacenti. Pertanto, con il persona-



le della Polizia di Stato, si avviava un'attenta attività d'indagine che portava all'identificazione dell'autore del sinistro e al sequestro di sostanze stupefacenti, contestando le relative violazioni. Operazione conclusasi, quindi, con il sequestro del mezzo ed il ritiro della patente per il conducente. La detenzione ed il consumo di droga sono disciplinati e sanzionati dal DPR

309/1990, noto come TU sugli Stupefacenti, mentre la guida sottintende l'influsso di sostanze stupefacenti integra il reato di cui all'articolo 187 CdS. Quest'ultimo, infatti, punisce chi si pone alla guida

di veicoli in stato di alterazione psicofisica dovuta all'assunzione di sostanze psicotrope, con l'arresto da 6 mesi ad un anno, l'ammenda da 1500 a 6000 Euro oltre alla decurtazione di 10 punti sulla patente, la sospensione della stessa ed il sequestro per la confisca del veicolo, salvo questo appartenga a persona estranea al reato. L'accertamento dello stato di alterazione sarà, ovviamente, rilevato mediante accompagnamento presso un'idonea struttura al fine di eseguire accertamenti urgenti sulla persona. Ten. Chiarelli Dott. William



Questa pagina è stata realizzata GRAZIE al contributo di Birralfina

Ottimo risultati per l'aeroporto di Perugia.

Il numero dei passeggeri transitati nei primi otto mesi del 2023 all'aeroporto internazionale dell'Umbria "San Francesco di Assisi" è stato superiore a quello dell'intero 2022: lo rende noto la società di gestione dello scalo umbro. Il periodo gennaio-agosto ha visto transitare 373.592 passeggeri, superando il traffico registrato nel corso dell'intero 2022 (quando fu registrato il record annuale di 369.222 passeggeri), e 4.238 movimenti aerei (+10% sul 2022).



In particolare "in questo periodo estivo estremamente intenso, la società - spiega una sua nota - ha operato ogni giorno con impegno costante al fine di offrire ai propri passeggeri un'esperienza di viaggio unica, mettendo al centro della propria strategia la soddisfazione del cliente, attraverso una

infrastruttura funzionale, a partire dalla facilità di accesso ai parcheggi fino al check-in ed alla qualità dei servizi offerti". Tutto questo ha trovato riscontro nella fiducia che i passeggeri hanno riservato all'aeroporto, dove anche nel mese di agosto il traffico ha fatto registrare nuovi importanti incrementi: superati per la prima volta i 70mila transiti mensili, con una crescita del +53% rispetto all'agosto 2022 (quando i

passaggeri furono 55.740) e del +203% rispetto allo stesso mese del 2019 (quando i passeggeri furono 23.502). La stagione lata "Summer 2023" sarà operativa fino al 28 ottobre prossimo, con 16 rotte programmate da/per Barcellona (Ryanair), Brindisi (Ryanair), Bruxelles Charleroi (Ryanair), Bucarest (Ryanair), Cagliari (Ryanair), Catania (Ryanair), Cracovia (Ryanair), Londra Heathrow (British Airways), Londra Stansted (Ryanair), Malta (Ryanair), Olbia (Aeroitalia), Palermo (Ryanair), Rotterdam (Transavia), Tirana (Wizz air), Tirana (Albawings) e Vienna (Ryanair).

passaggeri furono 55.740) e del +203% rispetto allo stesso mese del 2019 (quando i passeggeri furono 23.502).

La stagione lata "Summer 2023" sarà operativa fino al 28 ottobre prossimo, con 16 rotte programmate da/per Barcellona (Ryanair), Brindisi (Ryanair), Bruxelles Charleroi (Ryanair), Bucarest (Ryanair), Cagliari (Ryanair), Catania (Ryanair), Cracovia (Ryanair), Londra Heathrow (British Airways), Londra Stansted (Ryanair), Malta (Ryanair), Olbia (Aeroitalia), Palermo (Ryanair), Rotterdam (Transavia), Tirana (Wizz air), Tirana (Albawings) e Vienna (Ryanair).



Istituto Comprensivo Orvieto-Montecchio.

Il "coding unplugged" e "scratch junior" alla scuola dell'infanzia.

L'utilizzo di tecnologie informatiche e digitali sta diventando sempre più comune nella vita di tutti i giorni.

Quest'anno nella Scuola dell'Infanzia "G.Rodari" di Orvieto Scalo è stato inserito nella programmazione didattica "il coding e il pensiero computazionale" attraverso un modello didattico innovativo. Il coding aiuta i

più piccoli a pensare meglio e in modo creativo, stimola la loro curiosità attraverso quello che apparentemente può sembrare solo un gioco.

Le prime attività svolte sono state quelle "unplugged" (senza l'uso del computer), che hanno permesso ai bambini di acquisire in maniera naturale i meccanismi alla base dei linguaggi

di programmazione.

Hanno potuto sperimentare "Percorsi", "Labirinti" e la "Pixel Art".

Grazie alla presenza, in entrambe le sezioni del plesso, di schermi interattivi touch-screen i bambini hanno successivamente svolto accattivanti attività didattiche interattive. Hanno imparato ad usare la lavagna virtuale Jamboard e a creare storie digitali ed animazioni con "Scratch junior".

L'introduzione e l'utilizzo di questa didattica innovativa è stata un'esperienza molto positiva, sicuramente da riproporre negli anni a venire.



Questa pagina è stata realizzata GRAZIE al contributo di Fondazione Cotarella



Istituto Comprensivo Orvieto-Baschi.

A scuola di cinema.

"L'amore giovanile, l'amore che tormenta, l'amore che lascia il fiato sospeso. Una scrittura originale e ironica che ci porta indietro nel tempo, sui banchi di scuola, ci fa sognare, ci fa sperare". Il premio miglior sceneggiatura va a "Mai più!". Con questa motivazione la classe 2D della Scuola Secondaria di Primo grado "Luca Signorelli" di Orvieto si è aggiudicato un importante riconoscimento nell'ambito degli School Movie Awards, la più importante rassegna nazionale dedicata al cinema nelle scuole. Nell'affascinante cornice dell'area archeologica di Paestum, davanti al tempio di Poseidone, il 12 luglio si è svolta la serata finale dell'undicesima edizione del progetto Cinedù che quest'anno ha portato il cinema in oltre 200 scuole di tutta Italia. I ragazzi e le ragazze della 2D hanno curato interamente il proprio cortometraggio dall'ideazione del soggetto alla scrittura della sceneggiatura, fino



alla fase delicata della recitazione che li ha visti coinvolti in due giorni di intense riprese a inizio aprile curate dalla troupe di Cinedù, riprese che hanno valorizzato non solo la sorprendente storia scritta dai nostri ragazzi, ma anche le bellezze di Orvieto.

FONDAZIONE COTARELLA

- Prevenzione e cura dei disturbi alimentari
- Natura, tradizione e radici
- Sviluppo armonico ed educazione alimentare

Visita il sito

www.fondazionecotarella.com
per scoprire le nostre attività
e conoscere i nostri progetti

Punto di ascolto Fondazione Cotarella

Via G. Michelangeli 2, Orvieto • info@fondazionecotarella.com



DONA

Donazione per l'ospedale di Orvieto.

L'associazione "Oltre le nuvole per Roberta" ha consegnato una poltrona multifunzionale per la somministrazione di terapie mediche al reparto di Oncologia dell'Ospedale "Santa Maria della Stella" di Orvieto.

Il presidio sanitario, di ultimissima generazione, è stato subito messo in uso nella sala infusioni e può essere gestito autonomamente dai pazienti tramite semplici dispositivi elettronici. Grande soddisfazione e gratitudine per questa utile e preziosa donazione sono state espresse dal direttore dell'ospedale di Orvieto Patrizio Angelozzi e dal personale medico e infermieristico



del reparto presente alla cerimonia di consegna. Anche la direzione strategica aziendale con il direttore generale dell'Azienda Usl Umbria 2 Massimo De Fino ha voluto rivolgere un

sentito e affettuoso ringraziamento ai tanti volontari di Orvieto dell'associazione "Oltre le nuvole per Roberta" per questo generoso gesto di attenzione, sensibilità e vicinanza ai pazienti oncologici del "Santa Maria della Stella" e ai sanitari impegnati con passione, impegno e grande professionalità nella struttura ospedaliera. Alla consegna della poltrona

sentito e affettuoso ringraziamento ai tanti volontari di Orvieto dell'associazione "Oltre le nuvole per Roberta" per questo generoso gesto di attenzione, sensibilità e vicinanza ai pazienti oncologici del "Santa Maria della Stella" e ai sanitari impegnati con passione, impegno e grande professionalità nella struttura ospedaliera. Alla consegna della poltrona

La donazione è stata possibile grazie ai proventi di una cena di beneficenza che ha coinvolto l'intero paese e quanti hanno creduto nell'idea dell'associazione. Nel tempo "Oltre le nuvole per Roberta" ha effettuato altre iniziative di solidarietà e a breve - annunciano i volontari - sarà organizzata una nuova raccolta fondi per la realizzazione di altri progetti.

La donazione è stata possibile grazie ai proventi di una cena di beneficenza che ha coinvolto l'intero paese e quanti hanno creduto nell'idea dell'associazione. Nel tempo "Oltre le nuvole per Roberta" ha effettuato altre iniziative di solidarietà e a breve - annunciano i volontari - sarà organizzata una nuova raccolta fondi per la realizzazione di altri progetti.

ASD APS il Volo - San Lorenzo Nuovo (VT).

La nostra storia...

La struttura che ospita il laboratorio diurno per le autonomie sociali e la casa famiglia, nasce da un'iniziativa privata che muove i primi passi nel 2016, anno in cui la proprietaria Barbara, mamma di Luigi, affetto da una grave disabilità, inizia i lavori di costruzione. Il centro, inaugurato nel marzo 2017, risponde in primis alle esigenze di una mamma che nella sua esperienza diretta ha toccato con mano l'inadeguatezza dei servizi e dei luoghi predisposti per le attività delle persone con disabilità e dalla sua visione avveniristica che immagina un luogo integrato e aperto ad accogliere le esigenze di

tutto il territorio. Nel 2018 l'associazione Il Volo, fondata da uno sparuto gruppo di mamme con figli disabili, inizia qui la sua attività, facendo vivere questo luogo in una realtà che propone molteplici attività a sostegno dell'incontro, della condivisione e della comprensione tra persone con difficoltà e persone normodotate. Unico centro nel suo genere, è un esempio di

collaborazione tra istituzioni e genitori che nel territorio ha creato una rete di scambio e supporto che tutt'oggi accoglie e sostiene più di 50 persone tra adulti e bambini, anche se la maggior parte delle attività rimangono eco-

nomicamente sostenute dai genitori. Le attività sono varie e vanno dalle attività equestri (fattoria di Montepozzino), falconeria, orto sociale, falegnameria, restauro, laboratori di cucina, di ginnastica, laboratori di pittura e tanto altro.

Per chi vuole conoscerci o semplicemente avvicinarsi alla nostra realtà siamo a San Lorenzo Nuovo in via Abate Sperandini 19 tel. 3738818542 Vi aspettiamo. ASD APS il Volo



CORRADINI SERRAMENTI s.r.l.
Produzione e Lavorazione Invisi in
Alluminio - Legno - PVC - Ferro e Complementi

Cell. 348 2508390

- Infissi termici
- Finiture di sicurezza
- Porte pronte e su misura
- Portoni blindati
- Porte basculanti e sezionali
- Tende da sole e d'arredamento
- Zanzariere avvolgibili
- Scale a chiodo in acciaio e legno
- Vetrate
- Ringhieri in alluminio e ferro

Fraz. Le Prese, 1 - Zona Ind.le - 05014 CASTEL VISCARDO (TR)
Tel. 0763 626176 - Fax 0763 626049
Partita IVA 01484170558 - corradini.serramenti@libero.it

Questa pagina è stata realizzata GRAZIE al contributo di Corradini Serramenti.



Istituto Alberghiero "Luca Coscioni" di Orvieto.

I laboratori nell'Istituto Alberghiero.

I laboratori di cucina, sala, bar e accoglienza turistica sono i luoghi per lo svolgimento delle esercitazioni pratiche e sono a tutti gli effetti aule di lezione; pertanto, è strettamente necessario che vi sia il rispetto per l'ambiente, le attrezzature e tutti gli utensili, in adempimento alle norme di sicurezza sul lavoro e in osservanza della normativa igienico-sanitaria. Chi opera nel settore turistico-alberghiero, inoltre, si trova continuamente ad instaurare rapporti interpersonali con colleghi di lavoro e soprattutto ospiti di diversa età, estrazione sociale, cultura; per tali ragioni gli studenti dovranno imparare a presentarsi, comportarsi e relazionarsi con chiunque. È evidente che la formazione degli operatori di questo specifico settore si sviluppa pienamente nei laboratori nei quali vengono simulate concrete situazioni proprie della realtà opera-

tiva. Quindi senso estetico, pulizia e cura del proprio corpo, cordialità, senso di abnegazione, puntualità e disponibilità costituiscono ulteriori requisiti della professionalità che rappresenta il cardine attorno a cui viene costruita l'immagine positiva di un'azienda.

Nella giornata di Sabato 30 settembre "Orvieto, Città del Gusto, dell'Arte, del Lavoro e dell'Innovazione" proporrà ai partecipanti un menu speciale, realizzato dai giovani cuochi dell'Istituto per Enogastronomia e Turismo di Orvieto in colla-

SAVE THE DATE

PASSEGGIATA CON GUSTO
Sabato 30 settembre e domenica 03 ottobre

Un pranzo itinerante tra le antiche vie medievali di Orvieto.

- Palazzo Piccolomini
- Palazzo del Capitano del Popolo
- Chiesa di San Agostino
- Palazzo Duca
- Palazzo Comareschi

In collaborazione con
chef **CRISTINA BOWERMAN**
e chef **VIVIANA VARESE**

Orvieto
www.palazzopiccolomini.it

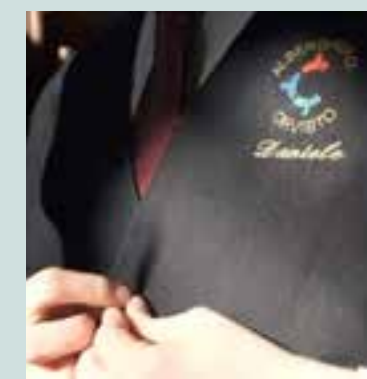

borazione con le due chef stellate Cristina Bowerman e Viviana Varese.

Ogni portata sarà servita in un luogo suggestivo di Orvieto, permettendo ai partecipanti di godere delle bellezze artistiche della città. Un'offerta dedicata alle famiglie, per raccontare la tradizione con l'entusiasmo del "mangiare sano", a curiosi ed appassionati, motivati o generalisti,

ma comunque desiderosi di vivere un'esperienza che sia totalizzante tra i sapori e l'arte. Il tutto, naturalmente, circondato dal magnifico scenario naturale che è la nostra città di Orvieto e le sue dimore Medievali.



Piazza Ranieri, 36 Orvieto (Tr)
Tel. 0763 341743 - 391014 ISDN
www.palazzopiccolomini.it

Questa pagina è stata realizzata GRAZIE al contributo di Hotel Palazzo Piccolomini

LAMPADINO e CARAMELLA NEL MAGIREGNO DEGLI ZAMPA

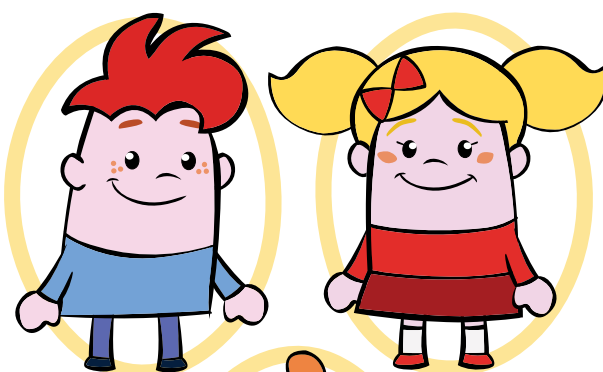

LAMPADINO è un bambino curioso e intuitivo. La sua fantasia si accende proprio come una lampadina e gli permette di risolvere ogni imprevisto. CARAMELLA deve il soprannome alla sua innata dolcezza. Sempre pronta a seguire il fratellino è decisa e risoluta. I due giocano sempre nel Parco dell'Elefante, ma quando l'uccellino Zilia li chiama corrono sotto la Grande Quercia dove, TENENDOSI PER MANO e RECITANDO LA FORMULA MAGICA, vengono trasportati da un vortice magico nel MagiRegno degli Zampa, un mondo speciale pieno di tanti, fantastici amici.



Nel MagiRegno li attende il loro amico cagnolino ZAMPACORTA, insieme al quale i due fratellini vivono INCREDIBILI AVVENTURE.

VIENI A DIVERTIRTI CON LORO
CONOSCERAI GLI ALTRI PERSONAGGI CHE POPOLANO IL MAGIREGNO:
RE ZAMPASAGGIA, IL SUO CONSIGLIERE PANDA GURU,
IL GIADINIERE CINGHY E... IL PERFIDO DUCA PUZZOLOSO.

"Bonus neo mamme", approvata la graduatoria.

È stata approvata il 23 agosto, la graduatoria relativa all'avviso pubblico per il così detto "Bonus neo mamme" che prevede un contributo a tantum a fondo perduto di 1200 euro in favore delle madri, lavoratrici (dipendenti o autonome) o iscritte al Centro per l'Impiego, con bambini nati tra il 1° gennaio 2022 e il 31 dicembre 2023. La graduatoria in questione sarà pubblicata mercoledì 30 agosto p.v. sul sito della Regione Umbria, sia sul canale bandi (<https://www.regione.umbria.it/la-regione/bandi>) che sul BUR. Ciascun richiedente potrà così verificare la propria posizione mediante il

numero di protocollo rilasciato sulla ricevuta telematica di invio della domanda. Le graduatorie, come previsto dall'avviso, sono in ordine di ISEE, dal più basso al più alto, e saranno finanziate fino a esaurimento dei fondi messi a disposizione (più di un milione di euro, ripetuto per 5 anni). Pertanto, le domande presentate potranno risultare: ammesse e finanziate; ammesse

e non finanziate; non ammesse con motivazione della non ammissibilità. Solo nel caso in cui si rientri nella graduatoria delle domande "ammesse e finanziate" si avrà diritto ad ottenere il pagamento del contributo richiesto, contributo che verrà erogato nel termine massimo di 30 giorni dall'uscita delle graduatorie direttamente nel conto corrente indicato in sede di presentazione della domanda. Nell'ipotesi in cui la domanda dovesse risultare non ammessa il richiedente riceverà apposita comunicazione all'indirizzo mail indicato in domanda, motivato di inammissibilità. "Abbiamo introdotto

e aggiunto a quelle già esistenti questa misura che sarà ripetuta almeno per 5 anni - ha affermato la presidente Donatella Tesi - affinché le mamme possano conciliare al meglio, durante il primo anno di vita del bambino, le nuove esigenze familiari con quelle lavorative. Continua - ha concluso la Presidente Tesi - la grande attenzione da parte di questa amministrazione nei confronti delle famiglie e la volontà di controvertere, con scelte concrete, quell'inverno demografico che da tempo stiamo attraversando". Le domande che risultano essere ammesse e finanziate sono 902 di cui 6 riceveranno un contributo per richiedente di € 2.400 in quanto madri di gemelli.



VI edizione
17-23 SETTEMBRE 2023

Orvieto Cinema Fest

festival internazionale di cortometraggi



ORVIETO
CINEMA
FEST

www.orvietocinemafest.com

COMPENSORIO

I.I.S.S.T. Majorana-Maitani di Orvieto.

I futuri geometri progettano l'accessibilità.

Quest'anno l'Istituto Superiore scientifico e tecnico Majorana-Maitani di Orvieto ha partecipato con le classi 2^e e 3^e dell'indirizzo cat al concorso "I futuri geometri progettano l'accessibilità" con il progetto di un percorso riguardante l'area antistante i tre plessi scolastici e l'area compresa tra una delle tre palestre scolastiche, i padiglioni e l'area sportiva adiacente.



Nei percorsi di collegamento, oltre al tracciato e ai pannelli per gli ipovedenti, sono stati inseriti sensori di supporto e di orientamento ed un giardino sensoriale verticale.

corso (vinto nel 2021), che pone al centro l'abbattimento

Un progetto ambizioso come sempre, dal momento che l'Istituto è già al terzo anno che partecipa con entusiasmo e profondo senso civico ad un con-

delle barriere architettoniche. Una questione intorno alla quale ancora non si riesce a mettere un punto fermo nel nostro Paese. Gli studenti con questa esperienza hanno imparato non solo a riqualificare uno spazio a loro noto ma anche ad approfondire tematiche non sempre affrontate e dibattute nel contesto scolastico.

C. I. S. E. S.R.L.
WWW.BASILI.IT

COSTRUZIONI IDRAULICHE STRADALI EDILI

Sede Legale:
Via Monte Vettore snc - Orvieto (TR)
Tel. 0763 302527 Fax 178 2207216

Impianto di produzione
Conglomerati Bituminosi:
Loc. Pian dei Poveri - Orvieto (TR)
Tel. 334 6266642
cise@basili.it

Questa pagina è stata realizzata grazie al contributo di C.I.S.E. srl

Anche Orvieto e le altre otto città finaliste al titolo di Capitale italiana della Cultura saranno protagoniste del programma di Agrigento 2025.

È quanto emerso durante l'iniziativa "Verso Agrigento 2025 - Città e progetti in rete" che si è tenuto dal 1 al 3 settembre nella città siciliana insignita il 31 marzo scorso del titolo di Capitale italiana della Cultura 2025. Presente anche il sindaco di Orvieto, Roberta Tardani, accompagnata dalla responsabile dell'Ufficio Cultura e Turismo del Comune di Orvieto, Carla Lodi, e i sindaci e assessori delle città finaliste Aosta, Assisi, Asti, Bagnoregio, Monte Sant'Angelo, Pescara, Roccasecca e Spoleto.

Gli amministratori delle dieci città si sono confrontati nel corso del convegno che si è tenuto al Teatro Pirandello sabato 2 settembre mentre domenica 3 settembre alla Valle dei Templi, davanti al Tempio della Concordia, hanno partecipato, insieme ai sindaci della provincia di Agrigento, allo spettacolare aviolancio della squadra sportiva del 1° Reggi-

mento Carabinieri paracadutisti "Tuscania" che hanno consegnato la bandiera italiana al primo cittadino di Agrigento, Francesco Micciche, aprendo idealmente le iniziative che porteranno al 2025.

"Sono stati tre giorni intensi - afferma il sindaco e assessore a Cultura e Turismo, Roberta Tardani - nel corso dei quali abbiamo avuto l'opportunità di parlare di Orvieto, delle nostre ricchezze, dei nostri progetti e non solo della emozionante ed esaltante sfida della candidatura a Capitale italiana della Cultura. Ma soprattutto è stata l'occasione per stringere nuove relazioni e consolidare i legami con le altre finaliste con cui stiamo condividendo il percorso di Cantiere Città. Ringraziamo il sindaco di Agrigento, Francesco Micciche, che ci ha fatto scoprire una terra meravigliosa, accogliente e ricca di umanità, ci ha fatto comprendere i motivi di una vittoria

meritata ma in particolare lo ringraziamo perché ha dato seguito alla promessa pronunciata il giorno della proclamazione quando, davanti al ministro della Cultura Sanguiliano, aveva manifestato l'intenzione



di coinvolgere tutte le città che avevano concorso al titolo. Come ha ben sintetizzato lo stesso sindaco Micciche - prosegue - da una competizione è nata una cooperazione, tutt'altro che scontata, e in questo

senso si sta ragionando su iniziative culturali e di promozione turistica che, nell'ambito di Agrigento 2025, coinvolgeranno anche le altre nove città finaliste. Agrigento sarà la Capitale italiana della Cultura

nel 2025 ma in questi tre giorni si è dimostrato che c'è un capitale culturale importante, quello delle tante realtà della nostra Italia, ognuna con le proprie peculiarità ma accumulate da valori quali la tradizione, l'identità, l'autenticità. Saremo al fianco della città capitale della cultura 2025 per fare in modo che il messaggio che partirà da Agrigento possa rappresentare al meglio la bellezza e la forza del nostro Paese".