

Periodico Gratuito

# IL VICINO

## COMPENSORIO

Anno nuovo,  
vecchie parole.

## FOCUS

Il turismo  
minaccia le città.

## FENOMENO

Tik tok l'app  
a scoppio ritardato.

## ITINERARY

Consonno,  
il paese che c'era.

## RUBRICHE

Educare alla creatività  
Lenza Orvietana  
Farmacia Erboristeria  
Lo psicologo risponde  
Fisioterapia e Osteopatia  
Domus Pedagogico Clinica  
Cliniche Arcone  
Cidat  
Laboratorio analisi  
Hamsa Yoga & Shiatsu  
Parafarmacia Belati  
Nutrizione  
Aerosol  
Centro veterinario orvietano  
Equilibrio e benessere  
Riabilitazione e terapia manuale  
**INSERTO:** Abbazia Medicea

IL VICINO CERCA "ARTISTI" - ANCHE TU IN COPERTINA - manda la tua opera a: [info@ilvicino.it](mailto:info@ilvicino.it)

IL NEGOZIO PARTNER ENEL - EMMELETRICA DI ORVIETO SCALO SOSTIENE L'INFORMAZIONE ORVIETANA

Negozi Partner



EMMELETRICA DI LAZZARINI MASSIMO. L'energia che si avvicina a te.

Via Angelo Costanzi 9 - Orvieto Scalo - 0763.301909 - [lazzariniricciardienergia@gmail.com](mailto:lazzariniricciardienergia@gmail.com)

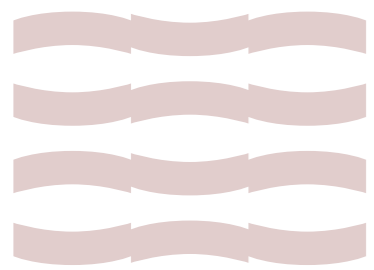

**altarocca**

WINE SPA

A DIFFERENT WAY TO RELAX



Luogo ideale dove ritrovare energia e vitalità per il corpo e per la mente, 480 mq progettati e realizzati per offrire una pausa di puro benessere.

An ideal location to re-energize your body and mind, our innovative spa consists of 480 square meters, designed and dedicated for your total wellbeing.



Dove la natura migliora la cosmetica

Where nature enhances cosmetics



Cosmetica naturale tra oliveti e vigneti  
Natural skincare among olive groves and vineyards



UN MODO DIVERSO DI RILASSARSI

Altarocca Wine Spa  
Rocca Ripeseana, 62 · 05018 Orvieto TR · ITALY · Tel. +39 0763 344210 · +39 0763 617291

www.altaroccawineresort.com   #altaroccawineresort

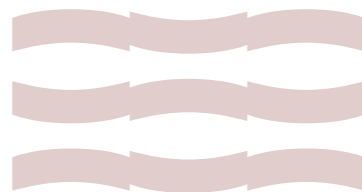

GRUPPO  
**ERCOLINI**

Sicurezza, affidabilità, garanzia.

www.gruppoercolini.it

# Prossima Apertura Sede Chiusi

Centro Commerciale Etrusco  
Via dell'Orchidea - 53043 Chiusi (SI)

- ▶ Parquet
- ▶ Infissi
- ▶ Porte
- ▶ Scale
- ▶ Falegnameria
- ▶ Levigatura marmi
- ▶ Rivestimenti
- ▶ Arredo esterni
- ▶ Centro Cucine



**Sede Orvieto**

Loc. Fontanelle di Bardano, 6  
05018 Orvieto (TR)  
**0763/316282 | 337 927464**

**Sede Viterbo**

Tangenziale Ovest, 42/a  
01100 Viterbo (VT)  
**0761/275644 | 335 7295682**

Visual Creative



STILE E QUALITÀ  
A PREZZI CHE FANNO  
LA DIFFERENZA

Un felice 2020 da tutto lo staff di

**M CERAMICHE  
MARCHETTI**

S.R.L.

Bivio Crocefisso - Todi (PG) - Tel/Fax 075.8943799

## SOMMARIO

### Comprensorio

5



### Focus

18



### InfoSalute

20



### Itinerary

33



### Fenomeno

35



### Mondo

36



## IL VICINO

**Direttore responsabile**  
Sergio Cesarini

**Editore**  
Easymedia srl

**Redazione**  
Lorenzo Grasso, Leandro Tortolini,  
Silvia Angeli, Gianluca Benucci,  
Lefizia Baciarello, Anna Della Ciana,  
Cristina Dini, Claudio Dini.

**Progetto grafico e impaginazione**  
Silvia Angeli

**Concessionaria pubblicità**  
Easymedia srl-Tel. e Fax 0763.393024

**Stampa** Graffietti Montefiascone (VT)

Registrazione al Tribunale di Orvieto  
n°4 del 29.07.05

[www.ilvicino.it](http://www.ilvicino.it) - [info@ilvicino.it](mailto:info@ilvicino.it)

Per la pubblicità de **IL VICINO**  
**EASY MEDIA**  
Tel. e Fax 0763.393024

## COMPENSIORIO

di Lorenzo Grasso

# ANNO NUOVO, VECCHIE PAROLE

Mi sono svegliato in una città festante. Piena di luci e di persone. La musica risuonava, i locali erano pieni, i dialetti si mischiavano.

Succede questo ogni fine anno, Umbria Jazz trasforma Orvieto in un posto diverso, magico, dove gli stessi orvietani sembrano diversi, trascinati dalle note e dalla vitalità dei Funk off.

Giorni che si susseguono dando informazioni ai turisti sui luoghi più belli da visitare, sui piatti da mangiare, sui vini da bere.

Poi arriva il nuovo anno, ovattato, freddo. E la gente piano piano sparisce, così rimaniamo noi. Che tiriamo le somme, che ci lamentiamo, che sospiriamo perché tocca arrivare a marzo e marzo è lontano.

Perché di periodi così ce ne vorrebbero uno al mese, perché ne abbiamo bisogno, perché .... perché ...

Ormai sono anni e anni che spendiamo gennaio a parlarci addosso delle stesse cose, sperando che qualcosa possa succedere.

Nell'attesa che è speranza e come diceva Mario Monicelli la speranza ti frega perché ti rende immobile cerchiamo di capire se Orvieto e il suo circondario possono diventare interessanti anche nei periodi più difficili come quelli invernali.

Serve a tutti.

Idee?



{ parla con il Vicino } [info@ilvicino.it](mailto:info@ilvicino.it)



**L'AUTOCARROZZERIA A CASA TUA**  
**CHIAMACI 337.927425**  
VISIONE DEL DANNO, RITIRO E CONSEGNA A DOMICILIO  
SENZA COSTI AGGIUNTIVI

## I NOSTRI SERVIZI

- Automobili sostitutive a disposizione del cliente
- Banchi di riscontro e banche dima universale
- Ripristino proiettori usurati
- Riparazione e sostituzione dei cristalli e parabrezza anche a domicilio
- Sostituzione di pneumatici
- Recupero autoveicoli
- Specializzati in verniciatura a forno con prodotti ecologici
- Finanziamenti personalizzati



**SOCCORSO  
STRADALE 24H**

Loc. Le Prese  
Strada Prov.le  
per Orvieto, 8  
CASTEL VISCARDO  
Tel. 0763.626245  
Fax 0763.620332  
337.927425  
338.2601423

[www.autocarrozzeria88.com](http://www.autocarrozzeria88.com)



- L'officina O.M.A.R. è in grado di far fronte a qualsiasi tipo di riparazione e attività in tempi molto contenuti, sia su prenotazione che in caso di emergenza.
- Ciò è reso possibile grazie ad un orario esteso di apertura, alla possibilità di reperire ricambi 24 ore su 24 e ad una squadra pronto intervento in caso di emergenza.
- Per i clienti in attesa della riparazione è disponibile una saletta, un distributore di bevande, snack e caffè e una toilette con doccia.
- La OMAR esegue lavori di carrozzeria su telai e componenti meccanici con *sabbiatura, verniciatura, piccoli allestimenti e personalizzazioni*.
- Dal 2005 abbiamo iniziato la **vendita e l'assistenza dei pneumatici** per auto, veicoli commerciali e autocarri.
- Siamo in grado di far fronte a tutte le esigenze e le richieste dei clienti.
- Presso la nostra organizzazione è possibile usufruire di tutta l'esperienza maturata negli anni nel campo dell'**oleodinamica** per la realizzazione di impianti e movimentazioni idrauliche in genere.
- Costruiamo tubi per impianti ad alta e bassa pressione e ci avvaliamo di un ben assortito magazzino di raccorderie e accessori oleodinamici.
- Realizziamo e mettiamo in opera impianti pneumatici legati al mondo del trasporto per qualsiasi esigenza dei nostri clienti.
- Siamo specializzati nell'**assistenza degli impianti frenanti e nella revisione delle valvole aria**.
- Grazie alle **nuove attrezzature** di cui siamo dotati possiamo intervenire e riparare tutti i nuovi sistemi elettronici di frenatura come ABS/EBS e sospensioni pneumatiche.
- Nell'ottica di un servizio a 360 gradi per i nostri clienti, la nostra officina è in grado di porre in opera vari sistemi di **copertura per cassoni fissi, ribaltabili e casse scarrabili**.
- Ritenendo che sia di naturale importanza il fattore ricambi a magazzino, la OMAR grazie al proprio magazzino riesce a soddisfare le riparazioni più comuni avendo a disposizione pezzi di ricambio originali e sistemi informatici per la ricerca e gestione dei particolari. Inoltre avendo stretto accordi con i suoi principali fornitori riesce a reperire tutti i componenti non disponibili nel giro di poche ore.



### ALCUNI DATI:

Superficie coperta; mq 1600  
 Nr Buche: 1 + 4 colonne mobili  
 Nr Camion ospitabili all'interno: 10  
 Nr Camion ospitabili all'esterno: 20

### ATTREZZATURE SPECIFICHE

- - sistemi pneumatici
- - sistemi idraulici
- - meccanici e elettronici.
- Linee di revisione con banchi prova freni e prova giochi per il controllo e le revisioni annuali di motoveicoli, autovetture e autocarri.
- Sistema laser per il controllo dell'allineamento e convergenza degli assali.
- Stazione di ricarica impianti di climatizzazione.

- Riparazioni veicoli industriali
- Servizio assistenza 24h
- Centro revisioni mctc
- Carrozzeria
- Assistenza pneumatici
- Elettrauto
- Oleodinamica
- allestimenti



Da qualche mese siamo inoltre  
**OFFICINA AUTORIZZATA  
 NEW HOLLAND**

O.M.A.R. Officina Veicoli Industriali  
 Via dei Tessitori, 14 Orvieto (TR)  
 Tel. 0763 316284 – 339 8490905 – Fax 0763 316007  
 amministrazione@officinaomar.it - www.officinaomar.it

## Usl Umbria, nuove nomine:

**La Giunta regionale dell'Umbria ha nominato quattro direttori regionali e i due commissari straordinari delle Aziende Usl Umbria 1 e Usl Umbria 2.**

**Questi i direttori regionali nominati dall'esecutivo:**

**Carlo Cipiciani**, a cui è stata affidata la Direzione **Risorse, Programmazione, Cultura, Turismo**.

Laureato in Economia e commercio. Dal 2008 ad oggi dirigente presso Regione Umbria del Servizio Programmazione generale (in precedenza Servizio Programmazione Strategica generale). Dal 2014 Responsabile struttura di raccordo coordinamento per la strategia di Agenda Urbana ex DGR 996/2014, ricompresa nell'Asse VI Sviluppo urbano sostenibile del POR Fesr 2014-2020 e nel POR FSE 2014-2020. Dal 2016 Dirigente ad interim del Servizio Comunicazione istituzionale e Social media. Dal 03.05.2010 al 31.10.2014 e dal 01.06.2015 al 30.11.2015, Dirigente ad interim del Servizio Controllo Strategico e Valutazione delle politiche.

**Claudio Dario**, a cui è stata affidata la Direzione **Salute e Welfare**.

Laureato in Medicina e Chirurgia. In qualità di dirigente dal 1/12/98 al 31/1/2002 dirigente medico di II livello di direzione medica presso Presidio ospedaliero di Treviso; dal 06/7/95 al 30/11/98 dirigente medico (incarico di supplenza) di II livello di direzione medica presso Presidio ospedaliero di Treviso; dal 27/11/92 al 5/7/1995 dirigente medico con incarico di vice direttore sanitario presso Azienda ULSS 10 Treviso; dal 02/01/1988 al 26/11/1992 dirigente me-

dico presso la Direzione sanitaria del presidio ospedaliero di Treviso; dal 1/1/2001 al 1/2/2002 direttore del Dipartimento di Direzione ospedaliera di Treviso; dal 1/2/2002 al 31/12/2002 direttore sanitario presso Azienda ULSS n. 16 Padova; dal 01/01/2003 al 31/12/2012 direttore generale

Dal giugno 2011 al dicembre 2017 Dirigente ad interim dei settori Infrastrutture e gestione del territorio del Comune di Assisi. Da agosto 2009 al maggio 2011 Dirigente del Settore Infrastrutture e Territorio del Comune di Assisi; dal settembre 2000 al settembre 2009 Dirigente Settore Lavori Pubblici e

Servizio internazionalizzazione delle imprese. Dal 1.2.2011 al 29.2.2016 Coordinatore dell'Area imprese e Lavoro della Regione Umbria, ai sensi dell'art.24-bis del regolamento di organizzazione. Dal 1 marzo 2016 al 24 giugno 2019 Direttore regionale della Regione Umbria presso la Direzione



Attività Produttive, Lavoro, Formazione e istruzione. Dal 25 giugno 2019 ad oggi Direttore regionale Regione Umbria presso la Direzione Salute, Welfare, Sviluppo Economico, Istruzione Università e Diritto allo studio.

Tutti gli incarichi avranno la durata di sei mesi e decorreranno dal 1 gennaio 2020, ad eccezione della Direzione Governo del territorio, Ambiente, Protezione civile che ha decorrenza dal 17 febbraio 2020, data in cui cesserà l'incarico ricoperto dal direttore Alfiero Moretti.

La Giunta regionale ha, inoltre, nominato Commissario straordinario della Azienda Usl Umbria 1 **Silvio Pasqui**, in sostituzione del dimissionario Luca Lavazza, e Commissario straordinario della Usl Umbria 2 **Massimo De Fino**, in sostituzione del dimissionario Massimo Braganti. Gli incarichi avranno durata semestrale, fino al 30 giugno 2020. Silvio Pasqui attualmente è direttore sanitario della Usl Umbria 1, mentre Massimo De Fino è direttore sanitario dell'Azienda ospedaliera "Santa Maria" di Terni.

ULSS n. 9 Treviso con incarico Direttore generale ad interim dell'Azienda Asl n. 7 Pieve di Soligo dal 7/5/12 al 31/12/12. Dal 01/1/13 al 31/12/15 Direttore generale Azienda ospedaliera di Padova; dal 01/01/2016 al 19/6/2016 Direttore generale azienda ULSS 16 Padova e Commissario delle Aziende ULSS 15 e ULSS 17 - Cittadella e Monselice. Dal 20/6/2016 ad oggi Direttore sanitario dell'Azienda provinciale per i Servizi sanitari della Provincia autonoma di Trento.

**Ricostruzione del Comune di Assisi.** Dirigente dal 1998 ad oggi del CCNL Dirigenza nella pubblica amministrazione.

**Luigi Rossetti**, a cui è stata affidata la Direzione **Sviluppo economico, Agricoltura, Lavoro, Istruzione, Agenda Digitale**.

Laureato in Economia e commercio. Dal 15 settembre 2007 al 31 dicembre 2008, Dirigente in posizione individuale presso Regione Umbria per la promozione per la commercializzazione delle produzioni regionali; dal 1 gennaio 2008 al 31 gennaio 2011 Dirigente presso Regione Umbria del Servizio Politiche industriali e per il credito alle imprese; dal 1 gennaio 2009 al 31 gennaio 2011 Dirigente presso Regione Umbria con interim del

## VENDESI TERRENO EDIFICABILE



# 955mq

**LOC. FANELLO  
CICONIA ORVIETO (TR)**

PER INFO:  
**335 1242981**



## Il momento delle scelte: gli OPEN DAY delle scuole dell'Istituto Comprensivo Orvieto-Montecchio.

Dal 7 al 31 Gennaio 2020 sarà possibile effettuare le iscrizioni presso le Scuole di ogni ordine e grado, una scelta che diventerà per le famiglie un momento di riflessione sull'importante decisione da prendere in merito al futuro scolastico del proprio figlio.

L'Istituto Comprensivo Orvieto-Montecchio, costituito a partire da Settembre 2013, include le realtà territoriali di Ciconia e Orvieto Scalo nel comune di Orvieto, del comune di Porano e del comune di Montecchio e presenta, pertanto, una vasta gamma di possibilità, sia per la Scuola dell'infanzia e per la Scuola Primaria con i Plessi di Ciconia, Orvieto Scalo, Montecchio e Porano, che per la Scuo-

linguistica e dell'educazione alla legalità, si è dotato di Protocolli di Accoglienza per alunni stranieri, per alunni diversamente abili e per alunni con disturbi specifici di apprendimento, con la finalità di costruire strumenti che garantiscano a tutti un inserimento graduale e mai provvisorio, in quanto frutto di un percorso "progettuale" condiviso e non più "emergenziale" e "solitario".

Da un punto di vista didattico i docenti dell'Istituto lavorano in continuità tra i vari ordini di scuola e, divisi in dipartimenti disciplinari, predispongono le programmazioni annuali con i criteri di valutazione, stabilendo collegialmente gli obiettivi essenziali ed i contenuti irrinun-

- Scuola dell'Infanzia di Orvieto Scalo: 16 gennaio, h16,30-18,30
- Scuola dell'Infanzia di Ciconia: 23 gennaio, h16,30-18,30
- Scuola dell'Infanzia di Porano: 9 gennaio, h16,30-18,30
- Scuola Primaria di Orvieto Scalo: 18 gennaio, h10-12
- Scuola Primaria di Ciconia: 11 gennaio, h10-12
- Scuola dell'Infanzia, Primaria e Ss1°g di Montecchio: 9 gennaio, h16,30-18,30
- Scuola Primaria di Porano: 11 gennaio, h10-12
- Scuola Secondaria di 1°g. "Ippolito Scalza": 7 gennaio, h17-19



la Secondaria di Primo Grado (SS1G) con le Sedi di Ciconia e Montecchio.

Le scuole, nei loro distaccamenti di Ciconia, Orvieto Scalo, Montecchio e Porano, attuano da anni progetti legati alla conoscenza e valorizzazione di un territorio ricco di testimonianze storiche e risorse naturali, oltre ad iniziative specifiche e caratterizzanti i vari Plessi.

Inoltre l'Istituto, dovendo affrontare realtà socio-economiche di vario tipo e ponendo attenzione ai temi dell'accoglienza, dell'integrazione sociale, culturale e

ciabili da far acquisire a tutti gli alunni alla fine di ciascun anno scolastico. Periodicamente, inoltre, vengono somministrate prove per classi parallele, uguali in tutti i Plessi, al fine di valutare l'efficacia del processo formativo.

Al fine di presentare le realtà scolastiche sopra citate nelle loro strutture, nelle specificità e nel corpo docente, sono stati organizzati una serie di incontri "Open Day" nei singoli plessi secondo il calendario riportato in seguito.

In tali circostanze gli Insegnanti illustreranno le caratteristiche peculiari di ogni Plesso scolastico alle famiglie che interverranno e si darà risposta ai quesiti posti dai genitori in merito a organizzazione, didattica, laboratori, servizi di trasporto e quant'altro, prendendo in carico eventuali richieste.

Si informano i genitori interessati che il Plesso di Orvieto Scalo, sia per quanto concerne la Scuola dell'Infanzia che per la Scuola Primaria, è raggiungibile mediante il servizio Scuolabus, su richiesta.

## polvere d'anima

### DELLA VITA

di Mirko Belliscioni

*Un vero urlo di intenti, un capovolgimento di sguardi screziati di lamenti. L'aspetto maiuscolo del colore della vita è l'attesa giusta di una gioia infinita.*

*Il vuoto che sgorga dalla stasi dell'anima può oscurare la forza che giunge dal creare l'estasi. Il beato umore dell'uomo nuovo è il canto puro del cielo stellato. Un mare colmo di esuberanti e brillanti cuori accesi plasmerà la sostanza dei nostri nuovi bisogni quotidiani.*

### TEMPESTA

di Fausto Cerulli

*Ripercorro come in una strada deserta la mia giovinezza, cerco qualche rifugio da una imminente tempesta, penso al tempo sciupato, quando non sapero gli zigomi aspri del tuo giovane, sempre giovane volto. Mi guardo intorno nell'adesso di adesso. Rifletto in un orribile specchio quello che io*

*sono stato invano. Penso che tutto sarebbe stato diverso se in qualche sogno di quelli che sogni non sono avessi saputo sillabare il tuo nome tra un bacio ed il bacio di dopo, intenso. Forse per te nulla sarebbe cambiato, avresti amato comunque l'uomo che ami. Ma per me sarebbe stato lo stesso. Il sogno è sempre un disegno molto sfumato, vuole essere soltanto un sogno, e per questo si chiama sogno.*

# NARDINI

ARREDAMENTI

## ACQUISTA UNA CUCINA

### STOSA

CUCINE



...ti **REGALIAMO**

la **LAVATRICE !!**

MONTEFIASCONE (VT) Via Cassia Km 93.800

Tel: 0761 827011 [www.nardiniarredamenti.it](http://www.nardiniarredamenti.it) / [info@nardiniarredamenti.it](mailto:info@nardiniarredamenti.it)

**PAM PAM**

Farine 100% naturali  
Farina integrale  
Pizza per celiac

**PIZZA & BIRRA**

Via degli ulivi, 11 CICONIA (TR) [pampampizzabirra@gmail.com](mailto:pampampizzabirra@gmail.com)  
Tel. 334 1517117

UJ 2019

Conferma "un successo che non conosce crisi", secondo gli organizzatori, Umbria jazz winter che si è conclusa a Orvieto il primo gennaio. E lo fa grazie agli ingredienti che fanno parte della sua ricetta, la musica, l'ospitalità, l'arte, la storia, la buona cucina.



Un evento connaturato con il tessuto stesso della città - è stato sottolineato ancora - che non rinuncia alla sua vetrina invernale, richiamando anche quest'anno numerosi visitatori e decretando la riuscita di questa kermesse che ha se-

guito il trend positivo intrapreso negli ultimi anni. Nei cinque giorni in cui si è svolto il festival gli appuntamenti in cartellone (90 eventi, sette location, 30 band, più di

150 musicisti) hanno richiamato tantissimi appassionati, che sono affluiti al teatro Mancinelli, al Palazzo del Popolo e al Museo Greco, realizzando quasi sempre il tutto esaurito.

con circa 200 mila euro d'incasso e 8.000 biglietti. Notevoli ugualmente i numeri del Palazzo dei Sette e del ristorante del festival, con più di 5.000 presenze. Ottimi sono stati definiti i risultati per i tre appuntamenti di UJ4Kids, che hanno registrato sempre il tutto esaurito, con il pubblico, composto da bambini e famiglie, che ha occupato anche il palco. A conferma del grande richiamo della manifestazione i dati degli alberghi del territorio hanno registrato il tutto esaurito.

Mozione su cittadinanza onoraria alla Senatrice Liliana Segre e adesione alla "Rete dei Comuni per la memoria, contro l'odio e il razzismo"

La mozione è stata illustrata dalla Cons.ra Cristina Croce la quale ha affermato: "Liliana Segre nata a Milano il 10 settembre 1930 è testimone vivente di una delle più grandi tragedie collettive prodotte dal nazifascismo nel secolo scorso. Sebbene cittadina italiana, ma bollata per essere 'di razza ebraica', subì l'ignominia delle leggi razziali del 1938, dapprima con l'espulsione dalla scuola pubblica all'età di otto anni e, successivamente, ad appena tredici anni, con la deportazione nel campo di concentramento di Auschwitz dove quell'ignominia le venne impressa sulla pelle con il numero 75190. Uscì da quell'inferno il 1° maggio del 1945. Dei 776 bambini italiani di età inferiore a 14 anni deportati in quel campo di sterminio Liliana Segre è una dei soli 25 sopravvissuti. Dagli anni novanta Liliana Segre si è fatta testimone vivente ed instancabile di uno degli episodi più drammatici, criminali e antiumani della storia europea

del Novecento per trasmettere a tutti noi e alle future generazioni l'importanza della conoscenza e della memoria di ciò che è stato. L'alto valore morale e civile del Suo impegno è stato riconosciuto da innumerevoli istituzioni e il 19 gennaio 2018 anche dal Presidente della Repubblica italiana che, ad ottanta anni dall'introduzione delle leggi razziali nel nostro Paese, ha voluto conferirle il titolo di Senatrice a Vita". "Anche nel nostro paese - ha proseguito - intolleranza, odio e indifferenza sono sentimenti sempre più diffusi, le stesse polemiche che hanno accompagnato la proposta della Senatrice di istituire una Commissione parlamentare 'per il contrasto ai fenomeni dell'intolleranza, del razzismo, dell'antisemitismo e dell'istigazione all'odio e alla violenza' hanno suscitato reazioni così pericolose che si è ritenuto necessario assegnarle una scorta. Liliana Segre ha sempre avuto un ruolo di rilevanza nel portare

memoria degli orrori subiti, non solo per ricordare la profondità delle sofferenze, ma soprattutto per tutelare le generazioni affinché non si perda il ricordo di quel periodo devastante per non ricadere nell'errore di una sottovalutazione del problema. Come ha detto Primo Levi: «Ciò che è accaduto, può accadere ancora». E quindi tutti quanti siamo chiamati, come ci ricorda la Senatrice Segre, a lottare ogni giorno affinché certe tragedie non accadano mai più. E' dovere e compito delle Istituzioni collaborare alla valorizzazione della memoria dei crimini contro l'umanità perpetrati dai totalitarismi, nonché diffondere e difendere i principi costituzionali di uguaglianza e non discriminazione, sensibilizzando la cittadinanza al contrasto dell'indifferenza di fronte all'imbarbarimento e alla violenza che sotto ogni forma tenta di riaffacciarsi nella Storia. In questo particolare momento, unendoci ai numerosi Comuni

che stanno proponendo analoghe iniziative, è necessario inviare un segnale forte anche dalla Città di Orvieto che riconosce e testimonia, con la giornata del 29 marzo, l'alto valore di chi ha contribuito alla liberazione dall'occupazione nazifascista con la propria vita perché vittime dell'odio. Il Comune di Orvieto, all'Art. 3 comma 5 dello Statuto del Comune, riconosce i meriti di coloro che pur non essendo cittadini Orvietani abbiano illustrato la Città, potendo conferire loro la cittadinanza onoraria con deliberazione assunta a maggioranza assoluta del consiglio comunale. Nella sostanza è la stessa richiesta dell'ordine del giorno precedente. Siamo lontani dallo strumentalizzare questa figura ma alla luce della recrudescenza di fenomeni di odio razziale e dell'iniziativa che sta portando avanti l'ANCI riteniamo che di poterci tutti riconoscere in questa iniziativa".

Umbria, stop raccolta macerie post-sisma.

Si blocca di nuovo la raccolta e lo smaltimento delle macerie del terremoto nel "cratere" umbro. La Regione Umbria ha chiesto all'Autorità nazionale anticorruzione e comunicato per conoscenza alle varie autorità competenti, tra cui presidenza del Consiglio dei ministri, commissario straordinario, Dipartimento della Protezione civile nazionale, oltre che ai sindaci interessati, l'autorizzazione a sospendere il contratto che affidava, fino al 31 dicembre 2019, il servizio alla società Valle umbra ser-

sario, lo stesso, con nota del 20/12/2019, evidenziava al Capo Dipartimento della Protezione civile la necessità di procedere alla proroga in questione. La risposta del Dipartimento, trasmessa con nota del 24/12/2019, invitava il Commissario a riferire in tal senso direttamente ai vertici istituzionali della Presidenza del Consiglio dei ministri". Nella comunicazione si evince anche che il giorno 30 dicembre scorso "la Presidente della Regione Umbria ha richiesto al Presidente del Consiglio dei Ministri e al Commissario del Governo per la ricostruzione nei territori interessati dal sisma 2016, un intervento normativo urgente finalizzato alla risoluzione della problematica venutasi a creare". E si evidenzia che "la mancanza della proroga dei termini sopra richiamata, a decorrere dal 01/01/2020, comporterà l'impossibilità giuridica di utilizzare i depositi temporanei tutt'ora impiegati per



la gestione (cernita e recupero) delle macerie, nonostante sia stato prorogato il termine della dichiarazione dello stato di emergenza a tutto il 31/12/2020". Da qui la richiesta di autorizzazione a sospendere il contratto con Vus in attesa che venga trovata "una soluzione normativa di continuità a livello nazionale". Infine la Regione specifica che "nell'atto di sospensione verrà previsto un termine ultimo, stabilito al 31/03/2020, per la ripresa del servizio. Decorso inutilmente il termine, in mancanza del citato provvedimento di proroga, il contratto di cui all'oggetto verrà risolto".

la gestione (cernita e recupero) delle macerie, nonostante sia stato prorogato il termine della dichiarazione dello stato di emergenza a tutto il 31/12/2020". Da qui la richiesta di autorizzazione a sospendere il contratto con Vus in attesa che venga trovata "una soluzione normativa di continuità a livello nazionale". Infine la Regione specifica che "nell'atto di sospensione verrà previsto un termine ultimo, stabilito al 31/03/2020, per la ripresa del servizio. Decorso inutilmente il termine, in mancanza del citato provvedimento di proroga, il contratto di cui all'oggetto verrà risolto".

**EDUCARE ALLA CREATIVITÀ**

Salve a tutti i lettori de Il Vicino, siamo Silvia e Valentina Pettinelli, sorelle e faultrici di un posto magico nell'orvietano: l'Alveare Centro Crescita. Vi presentiamo uno dei nostri servizi esterni: "WEDDING-HONEY"

l'alveare alla tua cerimonia

Ti sposi e stai organizzando un meraviglioso ricevimento di nozze?

Per un giorno così importante ti meriti il meglio: WEDDING HONEY è il servizio di baby-sitting dell'Alveare che fa per te!!!

L'Alveare intrattiene i vostri piccoli invitati con attività ludico-creative e personale qualificato! Tanta allegria, colori e divertimento!!! I vostri piccoli invitati non si annoieranno e renderete la vostra giornata indimenticabile anche per loro...

Alla base dell'ottima riuscita del ricevimento di nozze c'è anche la scelta dell'intrattenimento giusto per i PICCOLI INVITATI!!!!

una festa nella festa

Valorizzare la PRESENZA dei BAMBINI al tuo MATRIMONIO e rendere il tuo giorno speciale, indimenticabile anche per i piccoli invitati!

SE un matrimonio indimenticabile VOLETE REALIZZARE... ALL'ALVEARE NON POTETE RINUNCIARE!!!

facciamo le cose con cura

Centro Crescita

CICONIA Piazza del Fanello 25 - Orvieto (Tr) Silvia 338 9015872 - Valentina 338 1150961

**ADRIX S.R.L.**

**VENDITA PROMOZIONALE**

PAVIMENTI e RIVESTIMENTI  
PARQUET e LAMINATI  
GRADINI per SCALE  
COTTO FATTO A MANO  
ARREDO BAGNO  
COLLANTI

Civitella d'Agliano (VT)  
Str. Teverina - Loc. Pazzagliana  
Vera Marzio 393 9845900 - 393 9744293  
Magazzino Centrale 350 5124950 - 350 523038 info@adrixsrl.it

**EL.CA. S.R.L.**

Nuovi Marcello & C.

Impianti di allarme  
Videosorveglianza

CASTELGIORGIO (Tr)  
Via delle Piane, 2/d - Tel. e Fax 0763.627622  
info@elcasnc.it - www.elcasnc.it

PUNTO WIND

12 Siamo un piccolo birrifico agricolo nato tra i comuni di Orvieto e Castel Giorgio, su quello che da secoli è considerato uno dei posti migliori della zona per l'agricoltura e l'allevamento: l'Altopiano dell'Alfina.



La nostra azienda si sviluppa al centro di un territorio dove il tempo sembra essersi fermato, dove l'aria pulita, i campi coltivati, i profumi della campagna, i cieli dipinti di mille colori conferiscono quel clima magico che accompagna volentieri le giornate di lavoro.

**Il nostro focus è la qualità del prodotto e la ricerca di ingredienti, ed è per questo che per la nostra birra utilizziamo materie prime da noi prodotte.** Le acque purissime che arrivano dal Monte Amiata contribuiscono a dare quel tocco in più per un risultato eccellente.

Dall'unione di tutto questo e di una bella e salda amicizia nasce BirrAlfina: siamo sicuri che il nostro prodotto piacerà a voi come piace a noi!

## Buona BirrAlfina

Oggi vi vogliamo presentare le prime due nate del nostro birrifico:



### BIRRA ANNOZERO

birra bionda  
in stile Belgian Blonde ALE  
rifermentata in bottiglia



### BIRRA VELZNA

birra ambrata  
in stile American Amber ALE  
rifermentata in bottiglia

Photo by Benedetta Lupi



# BirrAlfina

Per info:  
www.birralfina.com  
birralfina@gmail.com  
#birralfina birralfina

## Umbria per la scuola.

"Ammonta a 34.4 milioni di euro il contratto per la concessione di un prestito, con oneri a carico dello Stato, stipulato oggi tra l'Assessorato regionale all'istruzione e Cassa depositi e prestiti per finanziare interventi di costruzione, ristrutturazione, miglioramento, messa in sicurezza, adeguamento sismico, efficientamento energetico di immobili di proprietà degli enti locali adibiti all'istruzione scolastica". Lo ha annunciato l'assessore regionale all'istruzione Paola Agabiti.

"Con la firma - ha detto Agabiti - prosegue il programma di finanziamento per l'edilizia scolastica in Umbria 2018-2020.



Le risorse a disposizione - ha aggiunto - ci permetteranno di realizzare opere finalizzate a migliorare sicurezza, agibilità e adeguamento sismico in 67 edifici scolastici di diverso ordine e grado ubicati nelle province di Perugia e di Terni.

Il programma di interventi permetterà all'Umbria di fare un ulteriore passo avanti oltre che, come detto, nella messa in sicurezza, anche in termini di sostenibilità ed efficientamento energetico, aspetti che concorrono alla qualità didattica ed al miglioramento del benessere di studenti, educatori, e di tutto il personale opera nelle scuole. Prosegue dunque il forte impegno della Regione Umbria sul fronte della qualità e della funzionalità delle strutture scolastiche".

L'accordo rientra nell'ambito del Programma di edilizia scolastica 2018-2020 e a seguito della stipula di un protocollo di intesa con il Ministero dell'istruzione, dell'Università e della Ricerca, che coordina il piano e monitorerà l'utilizzo dei fondi, il Ministero dell'economia e delle finanze, la Banca europea per gli investimenti, la Banca di sviluppo del Consiglio d'Europa. Entro la fine dell'anno è prevista la stipula di ulteriori contratti di prestito con altre 18 Regioni beneficiarie di contributi statali, per un ammontare complessivo di 1.550 milioni di euro, utilizzando la provvista resa disponibile dalla BEI e dal CEB, sempre destinati alla realizzazione di interventi di edilizia scolastica sull'intero territorio nazionale.

Cassa depositi e prestiti conferma il proprio impegno nel finanziamento di interventi da realizzarsi nel settore dell'edilizia pubblica scolastica, proseguendo un percorso

avviato nel 2015 che ha già permesso di stipulare con le Regioni prestiti per un importo di circa 1,2 miliardi di euro, avvalendosi della provvista finanziaria fornita da istituzioni finanziarie internazionali ed in collaborazione con il Miur ed il Mef. Le risorse saranno erogate da "Cdp" a Comuni, Province e Città Metropolitane attraverso mutui alle Regioni, sulla base di graduatorie di priorità predisposte da queste ultime e rientranti nella programmazione nazionale. Gli oneri di ammortamento saranno a carico dello Stato e, grazie a specifiche modalità di erogazione, i beneficiari finali potranno utilizzare le risorse senza impatto sul proprio patto di stabilità interno.

## SMS solidali per Cascia.

Grazie alle donazioni raccolte con gli SMS solidali, e con qualche giorno di anticipo rispetto alla data di consegna fissata al 21 dicembre, è stato completato il restauro del corredo liturgico che prima degli eventi sismici del 2016 arricchiva la Chiesa parrocchiale di Sant'Anatolia di Cascia.

Il corredo liturgico, formato da due stole, due dalmatiche, un manipolo, una pianeta, un velo da calice e una busta da corporale, era stato recuperato dalla lesionata Chiesa di S. Anatolia di Cascia e portato nel Deposito di beni culturali di Santo Chiodo di Spoleto di proprietà della Regione Umbria e gestito in convenzione con il Segretariato regionale del Ministero dei beni e delle attività culturali e del turismo dell'Umbria.

Per i lavori di restauro è stata utilizzata una parte dei 116 mila euro raccolti con gli SMS Solidali destinati dal Comitato dei garanti al restauro dei beni culturali mobili, in particolare "dipinti su tela e opere polimeriche" e "manufatti tessili". Le operazioni di 'salvataggio' dei beni culturali hanno consentito di scongiurare il pericolo di ulteriori danneggiamenti o trafugamenti delle opere offrendo loro un luogo idoneo di custo-



dia temporanea. L'obiettivo è infatti quello di restituire al più presto alle comunità di origine il patrimonio culturale restaurato come segno tangibile di rinascita dei luoghi colpiti così duramente dal sisma e come riaffermazione dell'identità e della memoria storica della collettività.

La ditta Monica Cannillo, aggiudicataria dell'appalto, ha ora restituito questo importante corredo culturale che, in attesa di tornare nel luogo di origine, sarà custodito nel Deposito di Santo Chiodo a Spoleto. Soggetto attuatore dell'intervento è stato l'Ufficio Speciale Ricostruzione, mentre la direzione dei lavori è stata seguita dal Mibac.



## in COPERTINA

L'artista in copertina questo mese è **Valentina Ragno:**

Ciao, sono Valentina Ragno, una ragazza che vive nelle vicinanze di Orvieto più precisamente ad Allerona Scalo.

L'immagine in copertina fa parte di un progetto d'esame sostenuto all'Accademia di Belle Arti di Roma.



### il Vicino cerca "artisti"!!!

Dipingi, ami la fotografia, disegni, ti diverti con matite e carboncini, scolpisci, ecc... ANCHE TU IN COPERTINA!

il tema lo decidi tu... mandaci ciò che più ti piace...

a [info@ilvicino.it](mailto:info@ilvicino.it)

**NON ANDARE A LETTO CON IL PRIMO CHE CAPITA**

**erreci**  
Professionisti del riposo  
materassi - poltrone relax - divani letto

INFO@MATERASSIERRECI.IT WWW.MATERASSIERRECI.IT  
ORVIETO - STRADA DELL'ARCONI, 13Q - TEL. 0763 314031

## Prima carta geologica interregionale.

Aumentano i prodotti geologici messi a disposizione dalla Regione Umbria. E' quanto afferma l'assessore regionale ai lavori pubblici, Enrico Melasecche Germini, dando notizia della pubblicazione della prima Carta Geologica Interregionale dell'Italia Centrale in scala 1:250.000 con note illustrative realizzata dalle Regioni Umbria, Emilia-Romagna, Marche e Toscana. Siamo convinti - ha affermato l'assessore Melasecche Germini - che la conoscenza è la primaria esigenza delle Pubbliche Amministrazioni per poter efficacemente governare il territorio e l'ambiente e poter al meglio operare per la mitigazione dei rischi e per una corretta pianificazione territoriale, da lungo tempo le Regioni operano sul fronte della costruzione di banche dati (topografiche, geologiche, geomorfologiche, ambientali, ecc.).

Le più recenti Direttive europee - ha proseguito l'assessore - sollecitano gli Enti a perseguire interoperabilità, condivisione di esperienze, rilascio di Open-Dati, valorizzazione e miglioramento dei patrimoni conoscitivi su cui le decisioni vengono assunte. Le Regioni avvertono sempre di più l'esigenza di un confronto e di un raccordo interregionale, anche per supportare i propri Comuni con basi informative sempre più adeguate alle sfide che il consumo di suolo, il dissesto idrogeologico, il cambiamento climatico e le altre sollecitazioni ambientali propongono alla pianificazione ed alla gestione del territorio".

Proprio per questi motivi - come ricorda Andrea Motti, responsabile della Sezione Caratteristiche geologiche della Regione Umbria - nel 2012 venne siglato tra le regioni Emilia Romagna, Marche, Toscana ed Umbria il "Protocollo d'Intesa in materia di collaborazione nelle attività di sviluppo della carta geologica, tematiche applicative e servizi web".

Questo Protocollo ha visto le 4 regioni impegnate in un'arti-

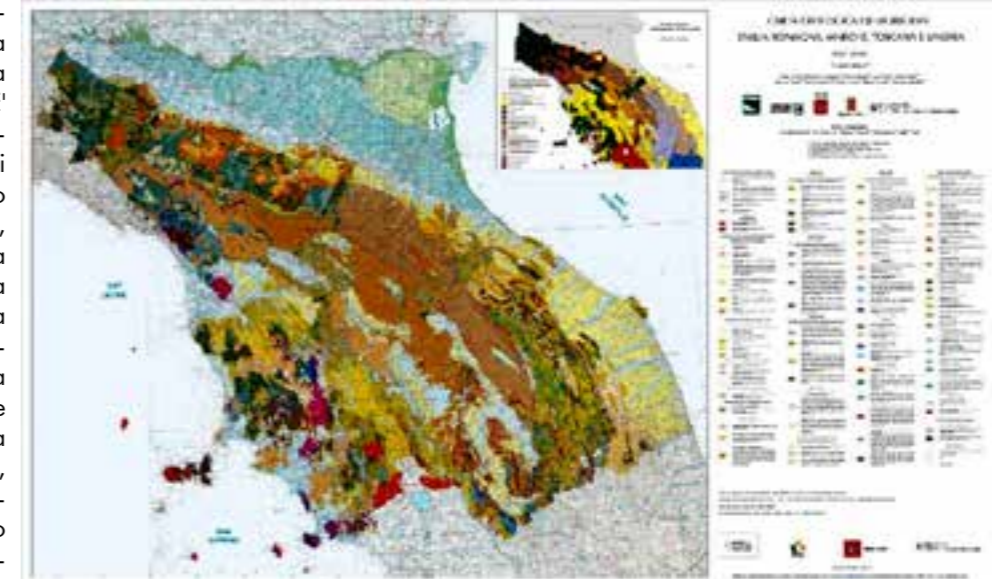

colata attività di condivisione, confronto ed omogeneizzazione dei propri dati geologici, a partire dalle rispettive cartografie geologiche in scala 1:10.000 e relative banche dati. Il lavoro di omogeneizzazione si è sviluppato a partire dalla sperimentazione su aree pilota come il Bacino Marecchia - Conca, l'area del Lago Trasimeno e dell'Appennino Pistoiese-Modenese e Masse-Parmigiano. Sulla base dei confronti delle rispettive carte geologiche regionali, a partire da tali aree pilota l'omogeneizzazione è stata estesa agli interi territori delle quattro regioni consentendo la definizione delle litologie comuni e la realizzazione di una legenda condivisa, sia per la cartografia in scala 1:10.000, sia per quella a scala 1:250.000.

Raggiunti tali traguardi, nel 2018 è stato formalizzato un Accordo di Collaborazione Scientifica tra le quattro regioni e l'Università degli Studi di Siena - Centro di Geotecnologie per la realizzazione della prima Carta Geologica interregionale dell'Appennino Centro-Settentrionale in scala 1:250.000, adottando come base topografica quella gentilmente resa disponibile dall'Istituto Geografico Militare a seguito - ricorda Andrea Motti, di uno specifico accordo con la Regione Umbria. Questa carta geologica unificata che va dai Monti Sibillini - Laga alla Lunigiana e dalla costa tirrenica a quella adriatica, descrive per la prima volta, senza soluzione di continuità e con rigore scientifico basato sulle banche dati regionali, i territori di Emilia Romagna, Marche, Toscana ed Umbria, ed è oggi

disponibile per la consultazione ed il download in formato pdf, accompagnato dalle rela-

tive note illustrative, sui siti istituzionali delle quattro regioni (per la Regione Umbria al collegamento <http://www.regione.umbria.it/paesaggio-urbanistica/intesa-interregionale>).

L'attuazione del Protocollo d'Intesa continuerà nei prossimi anni con l'omogeneizzazione dei dati geologici su scale di maggiore dettaglio e l'estensione della sperimentazione anche su tematismi geologici specifici per proseguire le attività di collaborazione, confronto e condivisione delle quattro Regioni.

## Provincia, viabilità, oltre 1 milione di euro per rete stradale fra amerino e orvietano.

Ammontano ad oltre 1 milione di euro complessivamente, fra lavori terminati e in esecuzione, gli interventi della Provincia sulla rete stradale compresa tra amerino e orvietano. I lavori terminati di recente, per oltre 770mila euro, hanno riguardato il rifacimento delle pavimentazioni sulla SR 205

amerina (285mila euro circa) a Basschi dove sono stati rifatti circa 2 chilometri di sede stradale.

Altri 230mila euro sono stati investiti sulla SP 9 Tuderte-Amerina nel comune di Amelia per la riqualificazione delle asfaltature su un tratto, anche in questo caso, di circa 2 chilometri. Sulla SP 56, nel comune di Orvieto, è stato riasfaltato 1 chilometro e 300 metri, mentre sulla SP 43, sempre ad Orvieto, il tratto interessato è stato di

circa 500 metri. I cantieri in questione hanno richiesto un investimento complessivo di 260mila euro. E' partito inoltre il cantiere sulla SP 10 a Montecchio che fa parte di un pacchetto di interventi, da circa 177mila euro, su tratti stradali particolarmente usurati

sulle seguenti SP: 38 a Sambucetole (Amelia), 250 metri, 46 Tordimonte (Orvieto), 150 metri, 55 Porano, 450 metri e 45 Castelgiorgio, 500 metri. Altri 100mila euro infine sono stati stanziati per i lavori sulla SP 48 Allerona scalo per ripavimentazione di circa 800 metri nel comune di Castelviscardo.



SOLO COSE BUONE DALLA NATURA



Canale di Orvieto  
Località Botto, 23  
Tel. 0763 29010





## ISPIRATA ALLA NATURA, STUDIATA PER IL TUO CANE

Oggi, l'esigenza di prodotti naturali è diventata sempre più importante, sia nella nostra alimentazione che in quella dei nostri pet. Ed è proprio per andare incontro a questa necessità che Pro Plan®<sup>®</sup>, grazie all'esperienza maturata in oltre 80 anni di ricerca, ha sviluppato Nature Elements. Una nuova gamma di prodotti Purina® che si prende massima cura del tuo pet, sfruttando i benefici naturali di alcuni superfood come olii, alghe e verdure.



### SPINACI

Gli acidi grassi essenziali dell'olio di pesce, che aiutano lo sviluppo di cervello e vista, combinati alle proteine nobili dell'agnello e ai sali minerali degli spinaci, offrono il profilo nutrizionale ideale per la crescita.



### OLIO DI OLIVA

L'olio di oliva, ricco di acidi grassi dalla riconosciuta attività antiossidante, combinato con ingredienti chiave come il marro e folio di pesce, aiuta a supportare il mantenimento del corretto peso corporeo in modo da controllare lo stress sulle articolazioni.



### SEMI DI LINO

Combina l'acido linoleico dell'olio di semi di lino con le proteine e gli omega 6 del salmone, noti per aiutare a migliorare l'effetto barriera della cute, favorendo una pelle idratata ed un pelo più lucente e setoso.



### ALGA SPIRULINA

Il concentrato di acidi grassi, sali minerali e vitamine dell'alga spirulina ha la proprietà di aiutare a proteggere la microflora intestinale e a supportare le difese immunitarie. Se combinato alle proteine nobili dell'agnello e alle fibre, favorisce la regolarità digestiva.

Con l'acquisto di 1 confezione da 10 Kg. di Purina Pro Plan Nature Elements

un **BIDONE SALVAFRESCHEZZA**

**IN OMAGGIO**



**PREZZO PROMO**  
**€ 39,90**

## SCEGLI IL PRODOTTO SU MISURA PER LUI

La nuova gamma di prodotti Purina® Pro Plan® Nature Elements è stata studiata per accontentare le esigenze e i gusti di tutti i pet: puppy e adult, di taglia piccola, media e grande. Scopri qual è il più adatto per il tuo cane!

Via dei Falegnami, 9 Zona ind. Bardano  
Via delle Acacie, 26 Ciconia  
P.zza XXIX Marzo, 26 Orvieto  
Tel. 0763 316372 - e-mail: effevet@tin.it  
www.effeveterinaria.it



## ORVIETO E DINTORNI: alla scoperta (e riscoperta) di impianti di pesca sportiva.

Il territorio Orvietano, ormai è assodato, è caratterizzato da una forte vocazione per la pesca sportiva, specie per quella agonistica a tutti i livelli.

Se non fosse per il bacino di Corbara, però, non potremmo dire di essere messi molto bene in tema di abbondanza di campi di gara naturali. Per fortuna, da qualche anno, sono state create delle strutture per lo più private, essenzialmente dei laghetti ottenuti da vecchie cave di depositi fluviali spesso abbandonate dopo l'estrazione dei materiali utilizzati prevalentemente nell'edilizia. Solo in pochi casi sono stati scavati con il proposito di creare impianti ad hoc, come ad esempio il Parco Laghi per la realizzazione del quale si era fortemente adoperato il Presidente della Lenza Orvietana Valentino Maggi. Uno in particolare, il Laghetto del Parco Urbano del Paglia ad Orvieto, semidistrutto dall'alluvione del 2012, era stato scavato su di un terreno di proprietà dell'Amministrazione Provinciale di Terni con l'intento di creare con le sue piste ed i suoi spazi verdi, un luogo dove



praticare attività sportiva, compresa la pesca. Ed era proprio tale sport che lo aveva arricchito con manifestazioni anche a carattere nazionale come gli annuali "Stonfo Day", incontri riservati alle vecchie glorie che con le loro performance hanno nobilitato la pesca agonistica. L'attività preponderante era però quella fatta con le scuole medie del Comprensorio, da Alleronia ad Orvieto e talvolta anche con il coinvolgimento di qualche classe del Liceo Scientifico Majorana e di alcune scuole medie di Terni, attività che ne costituiva la punta di diamante. La Lenza Orvietana Colmic Stonfo, infatti, lo utilizzava per allestirvi delle pescate a carattere agonistico al termine di ogni anno scolastico e per svolgere corsi estivi molto utili alle famiglie ed ai ragazzi, se non altro per allontanarli dalle tentazioni del quotidiano. Dopo ben sette anni da quel disastroso evento, però, nulla è stato fatto per riportarlo agli albori, nonostante le promesse delle varie Amministrazioni che si sono succedute a vari livelli. Le promesse sono rimaste desolatamente prive di contenuti.

In questo ambito, ci piace segnalare un impianto di recente allestimento che è stato creato ad Acquapendente in località Lasciarelle ( Ponte San Biagio) - da cui la denominazione di Laghetti di San Biagio- sulla Cassia al Km 130. L'impianto è di proprietà della A.S. Vigor ed è gestito da Alessio e Lucia. Si tratta di due

laghi, il più piccolo dei quali viene utilizzato dall'autunno alla primavera per la pesca alle trote e d'estate per la pesca al branzino, al boccalone, ed al pesce gatto. Il lago più grande, profondo circa 2,5 metri, è adibito alla pesca No-Kill, quindi con obbligo di rilascio dei pesci mantenuti in vita nelle nasse durante la pescata, ed ospita



carassi, carpe e anche delle tinche di recente immissione, pesci sempre affascinanti. Molto interessanti ed attrattive risultano le gare in notturna che vengono organizzate prevalentemente nel mese di agosto. L'intento dei gestori è quello di inserire i laghetti nel circuito FIPSAS con tutti i vantaggi che questo comporterebbe, non ultimo quello di essere coperti da una utile forma assicurativa per malaugurati incidenti che dovessero accadere durante l'azione di pesca.

La struttura ricorda un po' altri impianti analoghi per la presenza di spazi aperti utili ad effettuare attività fisica e ad intrattenere i pescatori e loro

familiari visto che offre anche la possibilità di gustare piatti tipici.

Accattivante e socialmente utile anche l'iniziativa di organizzare corsi per ragazzi di tutte le età che volessero avvicinarsi al "meraviglioso" mondo della pesca, specie quella agonistica, che mette in primo piano sia il rispetto delle regole che quello degli altri concorrenti, considerandoli leali avversari e non individui da "massacrare" come in altri sport.

Renato Rosciarelli



www.lenzaorvietana.it - info@lenzaorvietana.it

**E' ARRIVATA LA STAGIONE DELLA PESCA ALLA TROTA...**

**Zaghino**  
PESCA E SPORT

Vasta scelta di Attrezzature per Trota Lago, Torrente e Trout Area, delle migliori Marche. Ti Aspettiamo in Negozio!!



Pesca e sport Zaghino  
Via degli Eucalipi, 27/a Orvieto (TR) Tel. 335/348740 - 0763/302317  
Aperto anche Domenica mattina fino alle 12:00 - www.zaghinopesca.com

