

Periodico Gratuito

IL VICINO

RUBRICHE

Educare alla creatività
 Vie d'arte
 Fisco
 Cerimonie
 Fitness d'autore
 Dacci un taglio
 Vino e territorio

INFOSALUTE

Farmacia Erboristeria
 Lo psicologo risponde
 Chinesiologia
 Fisioterapia e Osteopatia
 Nutrizione
 Abbazia Medica
 Beautyfarma Fanello
 Domus Pedagogico Clinica
 Cliniche Arcone
 Ortottica
 Laboratorio analisi
 Centro studi Hamsa

COMPENSORIO

Priorità e risorse

SPORT

Rugby giovanile

FENOMENO

è solo vino...

ITINERARY

Posti mistici nel mondo

IL VICINO CERCA "ARTISTI" - ANCHE TU IN COPERTINA - manda la tua opera a: info@ilvicino.it



newarc ARCANGETTI SOSTIENE L'INFORMAZIONE ORVIETANA



DONOLUP EAZ SOMERBY BOSS COLMAR ASSOCIATI LILJO JACKSON

Novembre 2018 - n.146 - Anno XIV - Registrazione al Tribunale di Orvieto n°4 del 29.07.05 - Edito da Easymedia srl



ASET ELETTROIMPIANTI è impianti elettrici, civili e industriali, impianti antifurto, impianti di video sorveglianza, tvcc, impianti Tv digitale terrestre, automazioni, impianti di diffusione sonora.

ASET ELETTROIMPIANTI è Rivenditore Autorizzato Linkem, il servizio di connessione internet veloce senza fili e senza linea fissa. Grazie a Linkem puoi navigare da casa fino a 20 Mega senza limiti, senza linea fissa e collegare in Wi-Fi tutti i tuoi dispositivi, godendo di un'offerta chiara, semplice e senza sorprese.

ASET ELETTROIMPIANTI ha realizzato più di 1000 attivazioni Linkem nell'Orvietano, generati dal passaparola positivo dei nostri clienti soddisfatti. Un gran numero di persone interessate si reca presso il nostro punto vendita di Sferrocavallo per ricevere tutte le informazioni relative al servizio Linkem.



linkem



Linkem Office:

la soluzione *pronta e semplice*

La banda ultra larga senza fili senza limiti e senza linea fissa per **Partita IVA** e **Liberi Professionisti**

A SOLI
€ 29,90
AL MESE
tutto incluso
IVA esclusa

- fino a 20 Mbps
- installazione rapida del servizio
- 1 indirizzo IP pubblico statico
- router Wi-Fi dual radio 2.4 GHz e 5 GHz

Linkem Wi-Fi Community

La piattaforma di autenticazione che permette alla clientela di accedere al servizio Wi-Fi. Consente un'elevata personalizzazione e offre vantaggi servizi per incrementare il business e fidelizzare i clienti.

linkem

A SOLI
€ 45,00
AL MESE
tutto incluso
IVA esclusa



TURBO SMALL BUSINESS:

la soluzione *senza pensieri*

La banda ultra larga conveniente a elevate prestazioni per le **PMI**

- senza linea fissa
- senza limiti di traffico
- fino a 20 Mbps
- assistenza tecnica premium
- manutenzione premium a carico di Linkem
- 1 indirizzo IP pubblico statico
- installazione rapida del servizio
- modem di ultima generazione

Service aggiuntivo
Possibilità di acquistare un pacchetto da 8 IP pubblici statici

Vieni a trovarci anche presso

- **ASET ELETTROIMPIANTI di Alessandro Stella**
Via Po 27/d · 05018 · Orvieto (TR) · Cel 3285612670
e-mail: aset.elettro@alice.it
www.asetelettroimpianti.it

**SOPRALLUOGO
TECNICO
GRATUITO**

Nei Centri SuperService sull'acquisto di **4 pneumatici Goodyear e Dunlop** ti offriamo **GRATIS PER UN ANNO** l'esclusiva *SuperAssistance*: una sicurezza di scorta ai tuoi viaggi, ogni giorno e in tutta Italia.



Sostituzione del pneumatico danneggiato accidentalmente



Soccorso stradale



Validità presso tutti i Centri SuperService

VIAGGIA TRANQUILLO

con i nostri premium brand
Goodyear e Dunlop!



A ORVIETO

ORVIETANA GOMME
via dei Fornaciari, 6
Tel. 0763 316094
orvietanagomme@tiscali.it

TESEI AUTOMOBILI
Via Monte Luco 13
Tel. 0763 302588
tesei@teseiautomobili.it



FRANCO & RENATO

ABBIGLIAMENTO UOMO · DONNA · CERIMONIA · TAGLIE COMODE

venerdì 23 Novembre

30% di sconto

su tutti gli articoli



- ORARIO CONTINUATO -

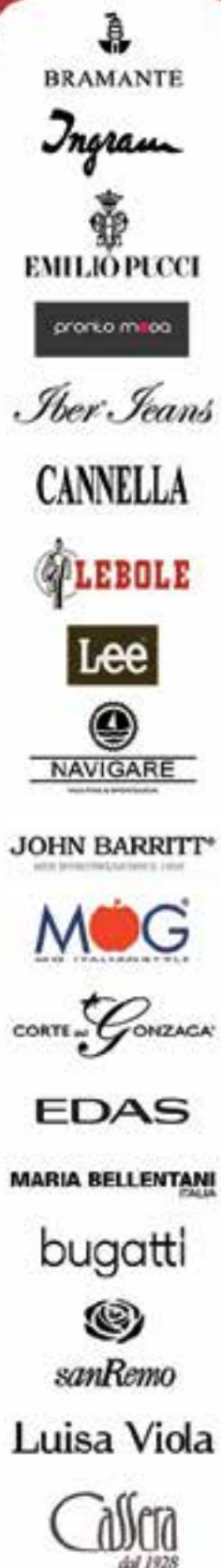

SOMMARIO

Comprensorio

5



Sport

15



Focus

19



InfoSalute

20

Itinerary

32



Fenomeno

36



Mondo

39

IL VICINO

Direttore responsabile
Sergio Cesarini

Editore
Easymedia srl

Redazione
Lorenzo Grasso, Claudio Dini,
Silvia Angeli, Giorgio Mecarelli,
Cristina Dini, Leandro Tortolini,
Letizia Baciarello.

Progetto grafico e impaginazione
Silvia Angeli

Concessionaria pubblicità
Easymedia srl-Tel. e Fax 0763.393024

Stampa Graffietti Montefiascone (VT)
Registrazione al Tribunale di Orvieto
n°4 del 29.07.05

www.ilvicino.it - info@ilvicino.it

Per la pubblicità de IL VICINO

EASY MEDIA
Tel. e Fax 0763.393024

di Lorenzo Grasso

COMPENSIORIO

PRIORITÀ E RISORSE

Quali le problematiche più urgenti per la città ed avvertite dai cittadini?

Io direi la discarica, lo stato di abbandono dell'ex caserma e dell'ex ospedale.

Ma parlando con molti mi rendo conto che il problema più grande sono i parcheggi e le chiusure del traffico. Ora o io ho parametri differenti o, come spesso succede, solo dopo che accade qualcosa che ci colpisce direttamente ci accorgiamo delle cose. Quindi mi rendo conto che prima che le malattie date dall'aver vivere a noi quintali e quintali di mondezze arrivino alla popolazione in tutta la loro dirompente brutalità passerà ancora qualche anno e che, invece, non riuscire a parcheggiare a 100 metri dal ristorante o dal negozio in cui dobbiamo andare oggi o domani sia la cosa che più ci rovina la giornata. E' l'uomo che ragiona così, soprattutto l'uomo italicus, perchè in altri paesi le priorità sono altre. Ma tant'è faremo picchetti per questo e non per essere diventati il mondezzaio del centro Italia.

Sul versante ricchezze di Orvieto e come farle andare in rovina mi piange il cuore al pensiero di quanto fosse stupendo e bello e moderno l'ospedale di Orvieto davanti al Duomo. Moderno perchè, anche se bloccato da un qualsiasi tipo di malattia, l'ammalato poteva godere della bellezza della vista della cattedrale, del giardino e di tutto quello che si affaccia sulla rupe di Orvieto.

Adesso vede le rotatorie. Ma va bene, è il progresso. Però far cadere la struttura nel degrado in questo modo al centro della città credo sia una cosa che neanche nel Burundi, con tutto il rispetto. Un albergo, un centro studi universitario, un centro commerciale di soli artisti locali...tante idee... i muri che crollano. Come crolla la Caserma, pezzo per pezzo, vetro per vetro, in mano all'incuria ed ai vandali perchè dove c'è abbandono prolifera il vandalismo. Un'enorme struttura come quella dimenticata, anzi che pur stando ferma ha mangiato soldi, inutilmente.

Si avvicinano le elezioni, quindi le tante promesse e le fazioni, piccole perchè siamo 4 gatti, che si sfideranno. Spero davvero che chi arriverà avrà un piano per tutto il comprensorio di Orvieto, abbastanza martoriato e lasciato da solo, sia a livello regionale che comunale. Perchè di tempo se ne è già perso molto ed il tempo non si recupera; servono idee e qualcuno che sappia farle valere, condividendole.

Saremo mai capaci di avere una visione comune che vada al di là del proprio orticello? La vedo molto dura...



I NOSTRI SERVIZI

- Automobili sostitutive a disposizione del cliente
- Banchi di riscontro e banche diima universale
- Ripristino proiettori usurati
- Riparazione e sostituzione dei cristalli e parabrezza anche a domicilio
- Sostituzione di pneumatici
- Recupero autoveicoli
- Specializzati in verniciatura a forno con prodotti ecologici
- Finanziamenti personalizzati



SOCCORSO STRADALE 24H

Loc. Le Prese
Strada Prov.le
per Orvieto, 8
CASTEL VISCARDO
Tel. 0763.626245
Fax 0763.620332
337.927425
338.2601423

www.autocarrozzeria88.com





Natural & Delicious "Wet Food"

Natural & Delicious "Wet Food" è la linea di alimenti umidi completi sviluppati secondo la filosofia nutrizionale Farmina: nasce così il Wet Nutrition System for Carnivores. Tante ricette per cani e gatti con veri tagli di carne, pesce in tranci, uova, patata dolce e frutta in pezzi che è possibile gustare con gli occhi aprendo ogni confezione. L'attenta selezione delle migliori materie prime e le tecnologie produttive uniche al mondo operate da Farmina, permettono non solo di avere alimenti con più carne ed altri gustosi ingredienti, ma anche di conservare gli alimenti umidi nella propria salsa senza aggiunta di gomme, guar, carragenina o altri stabilizzanti. Il risultato è un alimento realmente genuino, subito pronto. Sono prodotti innovativi formulati senza ingredienti geneticamente modificati, coloranti e conservanti artificiali.

Grandi novità per i nostri piccoli amici



Ocean gatto: Pesce pescato con metodi sostenibili.



Pumpkin: Zucca, ricca di fibre solubili e antiossidanti naturali.



Quinoa: Quinoa biologica da coltivazioni italiane.



Via dei Falegnami, 9 Zona ind. Bardano · Via delle Acacie, 26 Ciconia · P.zza XXIX Marzo, 26 Orvieto
Tel. 0763 316372 - e-mail: effvet@tin.it
www.effveterinaria.it

La scuola primaria di Orvieto Scalo va in scena nel ricordo di Adriana Tomassini.

Fra le varie attività extrascolastiche abbracciate dalla Scuola Primaria di Orvieto Scalo (Laboratori di fumetto, di musica, nuoto e sport vari...) è da segnalare quella che, in questo anno scolastico, vedrà tutte le classi del Plesso impegnate nella realizzazione di uno spettacolo teatrale legato alle tradizioni popolari. Tale evento sarà diretto dall'esperta Felicità Farina che collaborerà con gli Insegnanti a titolo gratuito ed avrà come titolo "Il trenino delle regioni". La rappresentazione andrà in scena nel periodo di fine maggio (ancora da definire la location) e vedrà gli alunni alle prese con il dialetto orvietano e non, con risultati sicuramente



divertenti ed emozionanti per il pubblico "di casa" e non che assisterà allo spettacolo. Non potrà mancare però, anche in questa occasione di festa, il ricordo commosso da parte di tutto l'I.C. "Orvieto-Montecchio" alla Dirigente Adriana Tomassini, recentemente scomparsa, che tanto si

è spesa negli anni trascorsi in qualità di Preside per un miglioramento costante dell'offerta formativa. In particolare, fu la stessa Dirigente a battersi affinché la Scuola dell'Infanzia e Primaria di Orvieto Scalo divenissero un polo culturale per il territorio, favorendo una riqualificazione

del quartiere dello Scalo stesso. Se Orvieto Scalo ha oggi una scuola moderna, funzionale e capace di accogliere le più svariate esigenze delle famiglie locali e dei paesi limitrofi, lo deve anche a lei. Da parte di tutto l'I.C. "Orvieto-Montecchio" un sentito GRAZIE ADRIANA!

Radioterapia oncologica

"Con investimento di 2,7 milioni di euro, l'Azienda ospedaliera di Perugia verrà presto dotata di un nuovo e più moderno acceleratore lineare per il trattamento radioterapico di pazienti oncologici, destinato alla strut-

tura complessa di Radioterapia oncologica, che ogni anno assiste in media circa 1400 nuovi pazienti": lo rende noto l'assessore regionale alla Salute, alla Coesione sociale e al Welfare, Luca Barberini, sottolinean-

do che "l'intervento rientra nel programma degli investimenti in edilizia sanitaria, ex articolo 20 della legge 67/1988, attivato dalla Regione Umbria per il miglioramento tecnologico e l'ammodernamento delle strut-

ture sanitarie regionali". La nuova apparecchiatura sostituirà quella attualmente in uso all'ospedale di Perugia, con l'obiettivo di aumentare la qualità, la quantità e la sicurezza delle prestazioni e di dare risposte più adeguate ai bisogni di salute dei cittadini. Il nuovo acce-

lertore lineare è più evoluto e dotato dei più recenti avanzamenti tecnologici, permette di trattare casi di diversa complessità, ricucendo la tossicità dei trattamenti, con massima tutela dei tessuti sani. Tutto ciò consente di rafforzare ulteriormente il settore della radioterapia, che è strategico per la cura dei tumori. Questo nuovo acquisto, reso possibile grazie alla capacità di programmazione della sanità umbra, si inserisce nell'ottica del potenziamento della Rete oncologica regionale (Ror), un'eccellenza al livello nazionale, la cui sede è stata recentemente trasferita all'interno dell'Azienda ospedaliera di Perugia proprio per garantire l'applicazione di modelli di cura e trattamenti omogenei e sempre più efficaci su tutto il territorio REGIONALE.



EL.CA. s.n.c.
Nucci Marcello & C.

PUNTO WIND

Impianti di allarme Videosorveglianza

CASTEL GIORGIO (Fr)
Via delle Piane, 2/d - Tel. e Fax 0763.627622
Info@elcasnc.it - www.elcasnc.it

NON ANDARE A LETTO CON IL PRIMO CHE CAPITA

erreci
Professionisti del riposo
materassi - poltrone relax - divani letto

UNITO@MATERASSIERRECCI.IT - WWW.MATERASSIERRECCI.IT
ORVIETO - STRADA DELL'ARCONI, 13Q - TEL. 0763 316031

Salve a tutti, sono Viera Danielli, decoratrice di interni e restauratrice, questo mese parlerò con voi dell'importanza di regalare un ritratto.

UN RITRATTO È PER SEMPRE

Si avvicina il **periodo natalizio** e quale migliore occasione per **regalare** o regalarsi un bel ritratto?

Un ritratto è un'opera d'arte unica che **acquista valore nel tempo**, un modo per ricordare e farsi ricordare, un **regalo originale** che parlerà sempre di te.

Si possono realizzare ritratti di famiglia o della persona amata, ritratti di bambini o dei nostri adorati animali. La tecnica da utilizzare varia in base all'effetto desiderato: si va dal semplice **chiaroscuro a matita**, passando poi alla morbidezza dei **pastelli**, fino ad arrivare alla rapidità degli **acrilici** e alla brillantezza dei **colori a olio**.

acrilici



matita



Nel corso degli anni ho realizzato moltissimi ritratti, partendo da **fotografie** o con **sedute dal vero**, sperimentando e perfezionando molte tecniche: Ritratto a matita, Ritratto a pastelli, Ritratto ad acrilico, Ritratto a olio.

pastelli



Prenotate ora il vostro ritratto da regalare, avrete la possibilità di scegliere tra un'ampia gamma di prezzi in base al formato del supporto, alla tecnica d'esecuzione e al soggetto da ritrarre.



Per prenotare il vostro ritratto, per avere ulteriori informazioni e rimanere in contatto con me, visitate il mio sito internet

www.vieradanielli.it

seguitemi sulla mia pagina facebook

Vie D'Arte di Viera Danielli

tel. 328 1464517

Vi aspetto!

COMPENSORIO

Approvato piano offerta formativa e dimensionamento scolastico.

Con un voto all'unanimità dei presenti la conferenza provinciale sulla scuola ha approvato giovedì 8 Novembre in Provincia il piano per la programmazione scolastica territoriale e l'offerta formativa per gli anni 2018-2020, in particolare per il 2019-2020.



I lavori sono stati coordinati dal presidente della Provincia, Giampiero Lattanzi, alla presenza della responsabile provinciale del settore, Tiziana De Angelis, dei dirigenti scolastici, dei Comuni, dell'ufficio scolastico regionale, della Regione Umbria, dei sindacati, delle associazioni di categoria e di tutti gli altri soggetti a vario titolo coinvolti e interessati.

Il piano contiene proposte che puntano ad una più stretta collaborazione fra scuola e mondo del lavoro, coinvolgendo centri per l'impiego, settori dell'economia e soggetti che operano nel campo della formazione e dell'orientamento, per costruire un percorso integrato in grado di contribuire alla crescita del sistema della formazione. Su Terni è stata votata l'attivazione, all'interno dell'indirizzo tecnico-economico e amministrazione-finanza e marketing, del corso per relazioni internazionali e marketing e di quello professionale su servizi culturali e dello spettacolo. Per la Oberdan la conferenza ha stabilito il consolidamento del corso musicale, mentre per il Galilei e il Donatelli è stato sancito il mantenimento degli indirizzi già attivati, così come per l'istituto tecnico-tecnologico San Gallo, per l'artistico, per l'Ipsia, il Cpa e l'ex Angeloni.

Su Orvieto la proposta è quella dell'attivazione della sezione musicale per l'istituto artistico-classico e professionale, mentre

su Narni è previsto il mantenimento di tutti gli indirizzi del liceo Gandhi. Per l'omnicomprensivo di Amelia la conferenza ha recepito l'attivazione del nuovo corso in biotecnologie ambientali con un'articolazione sui prodotti locali.

Per quanto concerne il dimensio-

namento scolastico il piano prevede l'accorpamento dell'istituto comprensivo di San Venanzo con quello di Fabro e il mantenimento in deroga dell'autonomia scolastica per l'istituto omnicomprensivo di Amelia e per quello dell'Ipsia Pertini di Terni. Per Avigliano Umbro è stata infine inserita la proposta di statalizzazione per la scuola materna paritaria

del Cottolengo.

"Siamo soddisfatti del lavoro svolto e dell'impostazione che la conferenza provinciale ha voluto dare, confermando gli orientamenti emersi durante le riunioni d'ambito che l'hanno preceduta", commenta il presidente della Provincia Giampiero Lattanzi che ha presieduto ai lavori di stamattina. "Non era facile - aggiunge il presidente - armonizzare la vasta serie di esigenze e necessità, legittime, delle tante scuole del territorio con le leggi attualmente vigenti ma siamo riusciti comunque a sintetizzare una proposta di qualità che va nella direzione di fare gli interessi degli studenti, delle famiglie e del mondo della scuola. La votazione del piano avvenuta all'unanimità è un fatto di grande importanza che testimonia la compattezza del sistema e la bontà delle proposte avanzate, sia per l'offerta formativa che per il dimensionamento".

NARDINI

ARREDAMENTI

SU TUTTE LE CUCINE DI MOSTRA

STOSA
CUCINE

BERLONI

CUCINE
LUBE

SCONTO
DEL

ARCA
CUCINE D'AUTORE

-70%

MONTEFIASCONE (VT) via Cassia Km 93,800
Tel. 0761 827011 www.nardiniarredamenti.it info@nardiniarredamenti.it



20° ANNIVERSARIO

festeggia con noi

SCONTO
DEL **20%**

su tutti gli articoli per la realizzazione di **pavimenti, rivestimenti e complementi bagno.**

M CERAMICHE I
MARCHETTI

S.R.L.

Bivio Crocefisso - Todi (PG) - Tel/Fax 075.8943799

COMPENSORIO

Finanziamento edifici pubblici.

Un ulteriore finanziamento di oltre 6 milioni e 200 mila euro è stato assegnato dalla Giunta regionale, su proposta dell'assessore all'ambiente, Fernanda Cecchini, per far fronte agli interventi di efficientamento energetico su edifici di proprietà pubblica e destinati ad uso pubblico, "per l'inderogabile esigenza di dare piena attuazione alla programmazione comunitaria prevista nell'Asse IV "Energia sostenibile" del POR FESR 2014-2020, e favorire la massima partecipazione, pur tenendo conto della non omogeneità del patrimonio pubblico, sia per dimensioni che per prestazioni e fabbisogni energetici, dei possibili enti pubblici beneficiari proprietari".

"La Regione - ha affermato l'assessore Cecchini - nel 2017 aveva disposto l'attivazione di un bando per il finanziamento di questo tipo di interventi. Questo bando aveva individuato tre categorie di intervento finanziabili, quali l'efficientamento energetico di piccole dimensioni (interventi il cui costo complessivo è compreso tra 50.000 e 250.000 euro); l'efficientamento energetico di medie e grandi dimensioni (interventi il cui costo complessivo è superiore a 250.000 euro) e la trasforma-

zione di edifici esistenti in edifici ad energia quasi zero".

Al bando, che prevedeva l'accesso ai finanziamenti sulla base di graduatorie di merito, hanno presentato istanza di partecipazione 64 Enti pubblici, per 115 interventi il cui costo complessivo ammonta ad oltre 41 milioni di euro. A fronte della dotazione finanziaria disponibile, ad oggi risultano finanziati, per un importo complessivamente concesso pari a 10.207.205,48 euro, 31 interventi di cui 22 di piccole dimensioni, 6 di medio - grandi dimensioni e 3 per edifici ad energia quasi zero.

"Nell'ottica di ottimizzare l'impiego delle risorse comunitarie, agevolando l'orientamento ai risultati e favorendo l'attivazione di interventi di immediata cantierabilità in grado di produrre spesa rendicontabile in tempi rapidi - ha sottolineato l'assessore -, ora abbiamo riscontrato la disponibilità di risorse pari a 6.277.548,44 euro che abbiamo ritenuto necessario utilizzare per consentire l'ulteriore scorrimento delle graduatorie del Bando e del primo stralcio del Programma di interesse regionale per l'efficientamento energetico dell'edilizia residenziale pubblica.



in COPERTINA

L'artista in copertina questo mese è **Fabrizio Dini**: "Dini Fabrizio, nato a Roma il 24/02/1973, vive ad Orvieto dove coltiva la sua passione per la pittura. Realizza quadri anche su commissione, sulla sua pagina facebook sono presenti molte delle sue opere."



il Vicino cerca "artisti"!!!

Dipingi, ami la fotografia, disegni, ti diverti con matite e carboncini, scolpisci, ecc... ANCHE TU IN COPERTINA!

il tema lo decidi tu... mandaci ciò che più ti piace...
a info@ilvicino.it



**MIGLIORI GIOCHI PER IL TUO NATALE...
li TROVI ALL'ALVEARE!**



Salve a tutti, siamo Silvia e Valentina Pettinelli, sorelle e fautrici di un posto magico nell'orvietano: **L'Alveare Centro Crescita**. Vi presentiamo i nostri **GIOCHI SPECIALI!**

GIOCHI CREATIVI ed EDUCATIVI da 0 a 99 anni

SOPRATTUTTO A NATALE SCEGLI IL GIOCO ADATTO AD OGNI BAMBINO!!!

ALL'ALVEARE TROVERAI Un mondo di giocattoli fatti apposta per stimolare la curiosità del tuo bambino, incoraggiarlo a porre domande e sviluppare la sua capacità di ragionamento.

Crediamo che Giocare sia una cosa seria ed aiuti la crescita dei bambini. E' con questa importante consapevolezza che presso il nostro punto vendita, abbiamo selezionato per voi giochi con delle proprietà specifiche, con una grande attenzione ai materiali e al rispetto dell'ambiente, in grado di stimolare ed attuare la crescita dei bambini, ma anche degli adulti, SCEGLI I GIOCHI CREATIVI-EDUCATIVI selezionati dell' Alveare e incoraggia l'apprendimento ludico!

ALL'ALVEARE PUOI TROVARE: PRIMI GIOCHI 0-1 anno & GIOCHI 1-99 anni perché giocare è anche "stare insieme, sperimentare insieme e crescere insieme".

Ronza da noi anche solo a curiosare e scegli il **DONO UNICO**

e **PERFETTO** per questo Natale! Saremo liete di aiutarti nella ricerca di giochi che regalano emozioni a chi li riceve!

ORARIO PUNTO VENDITA: APERTO TUTTI I GIORNI - DAL LUNEDÌ AL SABATO - **ORARIO CONTINUATO DALLE 08:00 ALLE 19:30**

L'alveare in occasione del Natale, ogni **DOMENICA** di dicembre sarà aperto con il seguente orario: **09:30/13:00 e 16:00/19:30, fino alla VIGILIA DI NATALE!!!**

"SE GIOCHI UNICI ED ORIGINALI VUOI TROVARE...ALL'ALVEARE DEVI ANDARE!"



facciamo le cose con cura

Centro Crescita

CICONIA Piazza del Fanello 25 - Orvieto (Tr)
Silvia 338 9015872 - Valentina 338 1150961

EDUCARE ALLA CREATIVITÀ

Un socio recede: occorre valutare la sua quota.

Nel corso della vita di un'impresa, può essere necessario liquidare la quota ad uno o più soci che recedono. Per la valutazione della quota del socio recedente di una s.r.l., per esempio, soccorre l'articolo 2473, comma 3, c.c., in cui si dispone che il rimborso debba avvenire in proporzione del patrimonio sociale determinato tenendo conto del suo valore di mercato al momento della dichiarazione di recesso.

Ma quali criteri di valutazione adottare? Valutare l'azienda (e quindi anche una sua quota) significa, in sostanza, ridurre le caratteristiche qualitative e

quantitative della stessa ad una espressione monetaria. L'obiettivo principe dello stimatore deve essere quello quantificare un giusto prezzo attraverso l'individuazione di un intervallo di valori entro cui si presume che trovi collocazione l'effettivo valore aziendale.

Si potrà utilizzare il metodo valutativo che risulterà più idoneo in base alle caratteristiche della società. In primo luogo, quindi, è bene procedere con un'analisi storica dell'azienda oggetto di valutazione al fine di conoscere più in dettaglio le caratteristiche e le peculiarità della stessa. Importante, poi, avere una conoscenza del set-

tore in cui l'azienda opera. A tale scopo è utile avere a disposizione anche qualche dato sui competitors diretti. Va detto comunque che un buon valutatore deve attenersi a criteri di obiettività e razionalità. Non esiste un metodo universale di valutazione. La scelta è influenzata da diversi fattori, quali il settore di appartenenza dell'azienda da valutare, le caratteristiche della stessa, le particolari fasi di vita in cui l'impresa viene a trovarsi. Un'azienda immobiliare, per esempio, andrà valutata con un criterio patrimoniale, visto che il valore sta sicuramente nel suo patrimonio; per un'a-

zienda che ha buona capacità di generare di cassa, invece, il metodo finanziario potrebbe essere più adatto. Importante, inoltre, risulta essere l'utilizzo del cosiddetto metodo di confronto. In sede di stima, infatti, è bene optare per almeno due criteri di valutazione: un criterio principale basato sulle considerazioni esposte in precedenza; un secondo metodo per verificare l'attendibilità del criterio base prescelto.

A cura di:
Dott. Bartolini Marco
Dottore Commercialista;
Revisore dei Conti;
Curatore e Consulente presso,
i Tribunali di Terni e di Viterbo.
Partner STUDIO RB



Le ultime novità sulla fatturazione elettronica e la comunicazione ai fornitori del recapito di spedizione.

Come noto, a decorrere dal 1° gennaio 2019, scatterà l'obbligo di fatturazione elettronica per tutti gli operatori, ad eccezione dei contribuenti minimi, forfettari, agricoltori esonerati nonché delle operazioni con soggetti non stabiliti in Italia. In previsione di tale decorrenza nel Decreto Fiscale numero 119/2018 in vigore dal 24 ottobre scorso sono state previste una serie di novità in materia di fatturazione digitale ed in particolare: viene ribadita l'inapplicabilità delle sanzioni, per tutto il primo semestre 2019, causate dalla tardiva emissione della fattura, sem-

pre che tale adempimento venga effettuato entro i termini previsti per la liquidazione periodica IVA; dal 1° luglio 2019 la fattura può essere emessa entro 10 giorni dall'effettuazione dell'operazione; le fatture elettroniche attive possono essere annotate nel registro iva vendite entro il giorno 15 del mese successivo a quello di effettuazione dell'operazione; viene concessa la possibilità di procedere alla detrazione IVA di tutte le fatture ricevute ed annotate entro il giorno 15 del mese successivo a quello di effettuazione dell'operazione con la conseguente abrogazione

dell'obbligo di protocollazione progressiva delle fatture passive da annotare nel registro IVA acquisti. Sempre con riferimento al prossimo 1° gennaio 2019, molti fornitori stanno, già da ora, inviando ai propri clienti, esclusivamente di propria iniziativa ed al solo fine di aggiornare le proprie anagrafiche interne, una specifica comunicazione, con la quale viene chiesto di indicare l'indirizzo (Pec o Codice Destinatario) al quale la fattura elettronica dovrà essere recapitata dal 2019. A seguito di ciò e come specificato anche nell'ultima circolare 13/E

dell'Agenzia delle Entrate, l'unico canale effettivo per l'indicazione del proprio recapito telematico per la ricezione delle fatture elettroniche è e sarà quello messo a disposizione nel sito dell'Agenzia delle Entrate dove il contribuente o un suo delegato accederanno e di conseguenza non rileverà nessuna altra comunicazione preventivamente fatta o indicazione in fattura.

A cura di:
Rag. Andrea Rellini
Consulente fiscale e
del Lavoro.
Partner STUDIO RB



La dichiarazione integrativa speciale o condono.

Nella riunione del Consiglio dei Ministri di lunedì 15 ottobre 2018, è stato approvato il testo del "Decreto Fiscale" collegato alla Manovra di Bilancio 2019.

Il decreto contiene una parte rilevante di disposizioni in tema di "pacificazione fiscale" che prevedono la possibilità per i contribuenti di correggere, fino al 31.05.2019, errori od omissioni ed integrare le dichiarazioni fiscali presentate entro il 31 ottobre 2017 ai fini delle imposte sui

redditi e relative addizionali, delle imposte sostitutive delle imposte sui redditi, delle ritenute e dei contributi previdenziali, dell'IRAP e dell'IVA. L'integrazione degli imponibili è ammessa nel limite di € 100.000 annuo, e comunque non oltre il 30% di quanto già dichiarato. Sul maggior imponibile integrato, per ciascun anno di imposta, si applica, senza sanzioni, interessi e altri oneri accessori: un'imposta sostitutiva determinata applicando sul maggior imponibile IRPEF o IRES un'aliquota

pari al 20% ai fini delle imposte sui redditi e relative addizionali; delle imposte sostitutive delle imposte sui redditi; dei contributi previdenziali; dell'IRAP; l'aliquota media per l'IVA, risultante dal rapporto tra l'imposta relativa alle operazioni imponibili, diminuita di quella relativa alle cessioni di beni ammortizzabili, e il volume d'affari dichiarato, tenendo conto dell'esistenza di operazioni non soggette ad imposta ovvero soggette a regimi speciali. Per fruire di tale condono, i contri-

buenti devono provvedere contemporaneamente al versamento in unica soluzione di quanto dovuto entro il 31 luglio 2019, senza avvalersi della compensazione; il versamento può anche essere ripartito in 10 rate semestrali di pari importo, con versamento della prima rata entro il 30 settembre 2019.

A cura di:
dott.ssa Emanuela
Mechelli
Esperta Contabile
Partner STUDIO RB



L'Umbria è ancora in crisi 11 anni dopo: il 35% dei giovani è senza lavoro, persi 12mila posti.

A 11 anni dall'inizio della crisi economica nazionale e internazionale l'Umbria è ancora dentro il ciclone perfetto: disoccupazione giovanile ai massimi livelli, giovani in fuga all'estero alla ricerca di uno stipendio normale, precarietà sempre più diffusa e le risorse per il welfare ridotte al lumicino. E' per tutto questo che il sindacato della Cgil - a congresso con oltre 200 delegati rappresentanti di 80mila iscritti alla provincia di Perugia - sta chiedendo tra le righe alla Regione e a Confindustria e Governo nazionale di mettere in piedi quanto prima un tavolo rilancia-Umbria prima che sia troppo tardi. Loro, il sindacato rosso, ha una sua strategia pianificata che si basa su una serie di azioni chiave

da inserire in un Piano del Lavoro che preveda investimenti pubblici e privati, riordino della macchina pubblica, rafforzamento e riforma del sistema di welfare.

"L'Umbria è la regione del Centro Nord - ha dello il segretario generale della Camera del Lavoro, Filippo Ciavaglia, che ha avvertito maggiormente gli effetti di questa recessione, che ha interessato molto la provincia di Perugia - ha detto Ciavaglia - nel 2017, infatti, il numero di persone impegnate in un'attività lavorativa è ancora molto lontano dal livello pre-crisi, con una differenza in negativo di 12.406 unità (-3,4%)". Drammatica, poi, all'interno del quadro regionale è la condizione dei giovani umbri. "Tra i nostri ra-

gazzi (25-34 anni) - ha aggiunto Ciavaglia - il tasso di disoccupazione è pari al 15,3%, e il tasso di inattività (giovani residenti che non lavorano) è del 20,2%. Quindi il 35,5% dei giovani umbri è fuori da qualsiasi processo produttivo, nonostante siano tra i primi per qualità della formazione". Ma, alla mancanza di lavoro, si somma anche la sua precarizzazione. Secondo una recentissima ricerca della Fondazione Di Vittorio - citata nella relazione da Ciavaglia - il disagio legato alla precarizzazione del lavoro in Umbria, ovvero il disagio di chi svolge un lavoro temporaneo e a tempo parziale in modo del tutto involontario, passa dal 16% del 2007 al 22,5% del 2017.

*polvere
d'anima*

**VUOTI DI
RISPOSTE**
di Mirko Belliscioni

*Come un soldato stremato,
una giornata scordata,
un'amicizia in pigrizia,
una vacanza in lontananza,
una vittoria a memoria,
una passeggiata desolata,
un'immensità di nullità.*

Dal 15 novembre scattano regole ed obblighi per la circolazione stradale in inverno: ecco la disciplina completa.

Scatterà il prossimo 15 novembre e durerà fino al 15 aprile del prossimo anno, l'obbligo di viaggiare su strada muniti di pneumatici invernali od avere a bordo catene da neve o altri mezzi antidrucciolevoli idonei ad affrontare adeguatamente e nel rispetto della normativa vigente, le eventuali condizioni di ghiaccio o neve. Lo stabilisce, come ogni anno, il servizio viabilità della Provincia di Terni con un'ordinanza emessa dalla dirigente Donatella Venti valida su tutte le strade regionali (ex statali) e provinciali di competenza dell'ente. L'ordinanza riguarda tutte le situazioni in cui le basse temperature invernali possano creare condizioni di viabilità tali da non garantire la sicurezza senza il rispetto delle leggi vigenti. In queste situazioni i veicoli in transito sulle strade, se sprovvisti di pneumatici invernali, di catene a

bordo o di altri mezzi antidrucciolevoli, possono determinare ingombro o causare blocchi alla circolazione veicolare rendendo difficile gli interventi di eventuali mezzi di soccorso, di pubblica utilità, di sgombero neve o di spargimento di sale. L'ordinanza prevede anche che i ciclomotori a due ruote, i motocicli e i velocipedi possano circolare sulle strade solo in assenza di neve, ghiaccio o fenomeni nevosi in corso. Gli pneumatici invernali che devono essere impiegati sono quelli conformi alla Direttiva Comunitaria 92/23/CEE del Consiglio delle Comunità Europee, e successive modifiche, ovvero quelli che rispettano il corrispondente regolamento UNECE muniti del previsto marchio di omologazione. I mezzi antidrucciolevoli impiegabili in alternativa ai pneumatici invernali sono invece quelli di cui al Decreto del Ministro delle Infra-

strutture e dei Trasporti 10 maggio 2011. Sono ammessi quelli rispondenti alla ONORM V5119 per i veicoli delle categorie M,N e O superiori, così come è fatto salvo l'impiego dei dispositivi già in dotazione, purché rispondenti a quanto previsto dal Decreto del Ministro delle Infrastrutture e dei Trasporti 13 marzo 2002-Norme concernenti le catene da neve destinate all'impiego su veicoli della categoria M1.

I dispositivi antidrucciolevoli da tenere a bordo devono essere compatibili con gli pneumatici del veicolo su cui devono essere installati e, in caso di impiego, devono essere seguite le istruzioni di installazione fornite dai costruttori del veicolo e del dispositivo. Allo scopo di evitare interpretazioni non uniformi circa l'impiego dei mezzi antidrucciolevoli, si chiarisce che i medesimi devono essere montati almeno sulle ruote degli assi motori.

Nel caso di impiego di pneumatici invernali sui veicoli delle categorie M1 e N1, se ne raccomanda l'installazione su tutte le ruote al fine di conseguire condizioni uniformi di aderenza sul fondo stradale. Nel caso di impiego di pneumatici chiodati, limitatamente alla marcia su ghiaccio, sui veicoli di categoria M1, N1 e O1, l'installazione deve riguardare tutte le ruote, anche in coerenza con la Circolare n.58/71 prot. n.557/2174/D del 22/10/1971, emanata dal

Ministro dei Trasporti e dell'Aviazione Civile. Tutti i conducenti di veicoli devono rispettare ogni misura precauzionale in caso di precipitazioni nevose che alterino le normali condizioni delle strade al fine di non provocare situazioni di pericolo o intralcio alla circolazione, salvaguardando la sicurezza stradale.

Gli automobilisti in transito sulle strade provinciali e regionali devono osservare prudenza nella guida, in particolare in caso di condizioni meteorologiche avverse, con riguardo alla regolazione della velocità in relazione allo stato del veicolo, alle caratteristiche e alle condizioni delle strade anzidette e del traffico e ad ogni altra circostanza di qualsiasi natura, affinché sia evitato ogni pericolo per la sicurezza delle persone e delle cose ed ogni altra causa di disordine per la circolazione. Gli stessi automobilisti devono inoltre accertarsi, prima di mettersi in viaggio, dello stato di transitabilità delle strade e dei limiti di percorribilità, tramite i normali mezzi d'informazione. I conducenti di mezzi a motore non devono abbandonare il proprio veicolo in posizioni che possano costituire pericolo o intralcio ai mezzi di soccorso, ai mezzi spazzaneve e per ogni altro utente della strada. L'ordinanza della Provincia interessa un totale di oltre 800 chilometri di strade fra provinciali e regionali.

C.I.S. 2018 a Corbara: UN VERO SUCCESSO.

Si sono rivelate un successo da tutti i punti di vista le due gare svolte sul bacino di Corbara il 22 ed il 23 settembre, gare del Campionato Italiano a Squadre, il massimo dell'espressione agonistica per la Pesca al Colpo a carattere nazionale. Si trattava della 5^a e 6^a prova dopo le quattro precedenti tenutesi sul Canal Bianco (RO) e sul Cavo Lama (MO) e vedevano in campo le migliori società italiane.

Partecipavano, ben 40 squadre formata ciascuna da 4 concorrenti per un totale di 160 persone schierate su 4 zone occupate ciascuna da 40 agonisti, tutti disposti in settori da 10. Le zone 1 e 2 si trovano sulla sponda sinistra del lago in località "Le Vigne".

Le zone 3 e 4 sono dislocate sulla sponda destra e vengono

denominate rispettivamente "Casa Di-roccata" e "Spianata di Schiavo".

La tecnica, obbligatoria, con canne a mulinello era cosiddetta "all'inglese", denominazione derivante dall'utilizzo di particolari galleggianti.

Per ogni prova ciascun concorrente

poteva disporre di una certa quantità di pastura (sfarinati) da gettare in acqua rigorosamente sempre nello stesso punto per non far allontanare i pesci dalla propria postazione.

Esche varie quali bigattini, lombrichi, ver de vase, mais.

Anche per le ottime condizioni atmosferiche, i pesci hanno risposto egregiamente e nella



cino idroelettrico, la ERG, ed all'azione capillare svolta dai Servizi di raccolta rifiuti da parte del Comune di Orvieto che ha ripetuto più volte in questa circostanza il servizio facendo emergere l'elevato livello di civiltà mostrato dai concorrenti.



altarocca
wine resort

Restaurant
Swimming pool
SPA, Gym
Rooms
Wine Tasting



Tel. 0763 344 210
Orvieto · Loc. Rocca Ripesena



prova di sabato alcuni concorrenti hanno superato i 40 kg di pescato in 4 ore; la media individuale è stata di 25 kg a testa. Nella giornata di domenica i pesi sono un po' calati.

Ovviamente, per regolamento nazionale, i pesci sono stati tenuti regolarmente in vivo in apposite nasse ad anelli rigidi e, dopo un veloce pesatura, sono stati restituiti al loro ambiente. Per la cronaca, la prima Società classificata nella gara di sabato è stata la Lenza Emiliana Tubertini e nella seconda l'Oltrarno Colmic.

Parlavamo di successo ed eccone le ragioni:

- Un successo, a detta di tutti, hanno costituito i campi di gara allestiti egregiamente, superando numerose avversità, dalla Società organizzatrice, la Lenza Orvietana Colmic Stonfo, capitanata da Valentino Maggi;
- un successo per i risultati agonistici conseguiti e per i premi extra offerti, molto graditi in quanto non contemplati nel regolamento della manifestazione;
- un successo per le strutture ricettive, per i Bar, i Ristoranti, le Cantine e gli Esercizi Commerciali della zona;
- un successo lo stato di pulizia che hanno trovato i concorrenti grazie agli interventi effettuati dalla Società che gestisce il ba-

Tutti hanno fatto a gara, infatti, nel lasciare le sponde perfettamente pulite.

Alla Erg, al Comune di Orvieto ed a tutti i partecipanti vanno i complimenti ed i ringraziamenti più sentiti da parte della Lenza Orvietana perché il successo primario in questa manifestazione è stato determinato anche dagli atteggiamenti positivi sia interpersonali che di rispetto dell'ambiente evidenziato da tutti i protagonisti.

Un viatico questo che quasi ci impone di continuare nell'azione di salvaguardia di Corbara, cercando di far fronte contro ogni forma di avversità.

Renato Rosciarelli



Tariffissimi articoli per: Trota Lago, Pesca al Colpo, Carp-fishing, Spinning, Ledgering, Surfcasting...

 Chiamaci per consulenza in tempo reale i nostri fantastici prezzi

 Centro Commerciale Ciconia

 Via degli Eucalipi, 27/A - Orvieto (TR)

 Tel. e Fax 0763.302317



Rugby giovanile: Unione Orvietana Rugby e Rugby Gubbio uniscono le loro forze.

Gubbio Rugby e Unione Orvietana Rugby, queste due società hanno unito le forze in un progetto di sviluppo dei rispettivi settori giovanili che troverà il proprio perno nella comune partecipazione al campionato regionale Under16 con i colori Orvietani. Questa collaborazione è nata nella scorsa stagione e, nel suo primo anno di attività, ha raggiunto positivi risultati tecnici e sportivi che hanno invitato a proseguire nel progetto. La sinergia tra le due società permetterà di godere di una totale condivisione di tecnici, giocatori, risorse e campi per arrivare ad allestire una formazione competitiva, per far vivere ai ragazzi un confronto di alto livello e per av-



risorse rappresentano le migliori strategie per perseguire il consolidamento e lo sviluppo del nostro sport».

La collaborazione prevede la piena condivisione dei giocatori

delle due società che saranno integrati per costituire la formazione dell'Under16 che, guidata dall'allenatore orvietano Carlo Brunetti con il contributo dei tecnici eugubini,



viare un lavoro comune per far crescere il movimento rugbystico sul nostro territorio.

«Per la stagione 2018-2019 - commenta Luca Foscoli, presidente dell' Unione Orvietana Rugby, - abbiamo confermato la collaborazione tra noi e Gubbio, per dare la possibilità ai ragazzi di Orvieto di poter praticare il rugby confrontandosi con compagini ben organizzate che possono far crescere sia sportivamente che personalmente i nostri adolescenti. La collaborazione, basata su un progetto che dura da due anni, ha già portato buoni risultati in termini di tecnica, tattica e carattere dei ragazzi coinvolti, dimostrando che il sostegno e l'unione delle

disputerà il campionato interregionale Umbro-Marchigiano. Competizione impegnativa per i nostri ragazzi che incontreranno i Centauri Rugby di Arezzo e Città di Castello, il Pesaro Rugby, il Fano Rugby e il Rugby Perugia.

per garantire loro un'esperienza di gioco positiva e costruttiva. Il sostegno e il confronto con coetanei di altre realtà sono due elementi imprescindibili nel rugby. Siamo convinti che questa esperienza possa rappresentare una tappa importante nel percorso di crescita dei nostri atleti e, di conseguenza, per il futuro della società».

«Invitiamo tutti i ragazzi dell'orvietano di 14 e 15 anni - conclude il Presidente dell'Orvietana Rugby - a venire a provare questo sport. Per alcuni si potrebbe trattare della prima esperienza, per altri un gradito ritorno. Vi aspettiamo al nostro campo da gioco "De Martino" con tanta voglia di divertirci».

RUGBY ad ORVIETO (campo sportivo "De Martino")

Quando giochiamo in casa

Giornata	Data	Ora	Stadio	Unione Orvietana Rugby	Contro
Domenica	04 Novembre	Ora 18:30	Stadion	Unione Orvietana Rugby	Città di Castello Rugby
Sabato	17 Novembre	Ora 17:00	Under 16	Unione Orvietana Rugby	Spartano Rugby
Domenica	25 Novembre	Ora 13:00	Under 16	Unione Orvietana Rugby	Baldino Rugby
Sabato	01 Dicembre	Ora 17:00	Under 16	Unione Orvietana Rugby	Spartano Rugby
Domenica	03 Dicembre	Ora 18:30	Stadion	Unione Orvietana Rugby	Spartano Rugby
Domenica	16 Dicembre	Ora 18:30	Stadion	Unione Orvietana Rugby	Rugby Foligno
Sabato	12 Gennaio	Ora 17:00	Under 16	Unione Orvietana Rugby	Spartano Rugby
Sabato	18 Gennaio	Ora 17:00	Under 16	Unione Orvietana Rugby	Spartano Rugby
Domenica	28 Gennaio	Ora 13:00	Under 16	Unione Orvietana Rugby	Baldino Rugby
Domenica	27 Febbraio	Ora 18:30	Stadion	Unione Orvietana Rugby	Rugby Perugia



La Zambelli Orvieto non cede alla malasorte

Cinque giornate e cinque vittorie, la Zambelli Orvieto ha cominciato il campionato come meglio non poteva augurarsi, non molti avrebbero scommesso sulla sua imbattibilità giunti a questo punto della stagione.

La sfortuna però continua a perseguitare le tigri gialloverdi che domenica, pur espugnando il campo di Pinerolo, hanno registrato l'ennesimo infortunio, stavolta è stata la cavaglia dell'op-

posta Clara Decortes a subire le conseguenze di una pessima ricaduta da un salto.

Nessun dramma per il punto lasciato per strada dopo il successo al tie-break, le rupestri guardano avanti con serenità, il secondo posto nel proprio girone di serie A2 femminile ha un grande valore, anche perché la capolista Mondovì deve ancora riposare. Un percorso senza macchie ma ricco di ostacoli che aumenta-

no gli stimoli allo staff tecnico chiamato a portare avanti il lavoro quotidiano per compensare al meglio le assenze che si susseguono in vista dei difficili impegni futuri.

Il momento vissuto dalla squadra è descritto da Silvia Bussoli: «L'inizio della stagione è sicu-

ramente molto positivo, cinque vittorie su altrettanti impegni non sono male. L'importante è fare punti in questo momento per poter accedere alla seconda fase ed entrare nel lotto delle pretendenti ai play-off.



SOLO COSE BUONE DALLA NATURA



Canale di Orvieto
Località Botto, 23
Tel. 0763 29010