

IL VICINO

RUBRICHE

Educare alla creatività
 Vie d'arte
 Tenuta Vitalonga
 Fisco
 Casa Vera
 Esperto in casa
 Cerimonie
 Antico Callaro
 Fitness d'autore
 Dacci un taglio

COMPENSORIO

Negozi, una specie
 in via d'estinzione

SPORT

Tre riconoscimenti prestigiosi
 in ambito FIPSAS

FENOMENO

Indietro tutto

ITINERARY

La muraglia... d'Italia

INFO SALUTE

Farmacia Erboristeria
 Lo psicologo risponde
 Chinesiologia
 Fisioterapia e Osteopatia
 Nutrizione
 Amici del Cuore
 Abbazia Medica
 Domus Pedagogico Clinica
 Prevenzione dentale
 Shiatsu e benessere

IL VICINO CERCA "ARTISTI" - ANCHE TU IN COPERTINA - manda la tua opera a: info@ilvicino.it



newarc ARCANGETTI SOSTIENE L'INFORMAZIONE ORVIETANA





Le Chalet
Inverno 2017/2018



Saldi fino al -60%



Super OFFERTA
servizi di manutenzione

Alcuni esempi

Toyota Aygo – Citroen C1 – Peugeot 107

SPAZZOLE ANTERIORI	€ 20
PASTIGLIE FRENI ANTERIORI	€ 60
PASTIGLIE E DISCHI FRENI ANTERIORI	€ 150
MANUTENZIONE PERIODICA (TAGLIANDO)	
OLIO, FILTRI OLIO E ARIA	€ 130

Citroen C4 – Renault Megane – Peugeot 307

SPAZZOLE ANTERIORI	€ 40
PASTIGLIE FRENI ANTERIORI	€ 65
PASTIGLIE E DISCHI FRENI ANTERIORI	€ 210
MANUTENZIONE PERIODICA (TAGLIANDO)	
OLIO, FILTRI OLIO E ARIA	€ 130

Fiat Punto – Citroen C3 – Peugeot 206/207

SPAZZOLE ANTERIORI	€ 30
PASTIGLIE FRENI ANTERIORI	€ 65
PASTIGLIE E DISCHI FRENI ANTERIORI	€ 210
MANUTENZIONE PERIODICA (TAGLIANDO)	
OLIO, FILTRI OLIO E ARIA	€ 135

Peugeot Partner - Citroen Berlingo - Fiat Doblò

SPAZZOLE ANTERIORI	€ 30
PASTIGLIE FRENI ANTERIORI	€ 75
PASTIGLIE E DISCHI FRENI ANTERIORI	€ 220
MANUTENZIONE PERIODICA (TAGLIANDO)	
OLIO, FILTRI OLIO E ARIA	€ 135

SEMPRE A DISPOSIZIONE SERVIZIO TAXI E AUTO SOSTITUTIVA



TESEI
AUTOMOBILI
Multibrand & Service
Vendita · Assistenza · Ricambi · Pneumatici

Via Monte Luco 13 · ORVIETO SCALO
tel 0763.302588 · 393 3766495
www.teseiautomobili.it · tesei@teseiautomobili.it

FRANCO & RENATO

ABBIGLIAMENTO UOMO DONNA E CERIMONIA



SALDI

-20%-30%-50%

ulteriori

* Ribassati *



Piazza del Commercio 15 ORVIETO SCALO Tel. 0763.301323 - piano rialzato accessibile con ascensore, scalata e scale mobili

SOMMARIO

Il Compensorio

5



Sport

15



ITFOSALUTE

24

Fenomeno

35



Itinerary

37



Mondo

40



IL VICINO
Direttore responsabile
Sergio Cesarini
Editore
Easymedia srl
Redazione
Lorenzo Grasso, Claudio Dini,
Silvia Angeli, Giorgio Mecarelli,
Cristina Dini, Leandro Tortolini,
Letizia Baciarello.
Progetto grafico e impaginazione
Silvia Angeli
Concessionaria pubblicità
Easymedia srl-Tel. e Fax 0763.393024
Stampa Graffietti Montefiascone (VT)
Registrazione al Tribunale di Orvieto
n°4 del 29.07.05
www.ilvicino.it - info@ilvicino.it

Per la pubblicità de IL VICINO
EASY MEDIA
Tel. e Fax 0763.393024

di Lorenzo Grasso

COMPENSORIO

NEGOZI, una specie in via d'estinzione

Da sempre faccio caso, quando vado in giro nelle città, ai negozi chiusi e alle case o ai palazzi abbandonati o in stato fatiscente. Sono, secondo me, il termometro dello stato della salute della città. Ed ormai, a farci ben caso, sono sempre di più le saracinesche abbassate con su scritto 'affittarsi' che quelle alzate con qualcuno dentro il negozio. Segno dei tempi. Segno di Amazon e compagnia bella (si fa per dire). Aumentano, in particolare al Sud, gli ambulanti e l'unica categoria che tiene ancora botta è quella della ristorazione, ovvero alberghi, bar e ristoranti. I dati sono chiari: nel periodo 2008-2016 i negozi del commercio al dettaglio sono scesi del 13,2%, mentre il commercio ambulante è cresciuto dell'11,3%. Il settore della ristorazione -alberghi, bar e ristoranti - cresce del 10,2%. In particolare i negozi nei centri storici sono scesi del 14,9%, mentre fuori dai centri storici calano del 12,4%. Le categorie merceologiche in crescita nei centri storici sono quelle della telefonia e computer +13,4% e farmacie +5,8%, mentre calano del 23,4% libri e giocattoli e del 16,4% vestiario e tessili. Uno dei fattori significativi per la sopravvivenza del negozio nel centro storico dipende anche dal livello dei canoni di affitto e, in particolare, dal rapporto tra canoni nel centro e in periferia: ogni 10% di incremento di questo rapporto comporta, a parità di altre condizioni, una riduzione dell'8% dei negozi del centro: 630 chiusure su 3.470 nel periodo 2008-2016 sono spiegate da questo fenomeno, oltre il 18%. Insomma, qui c'è un cane che si morde la coda: le vendite on line uccidono il piccolo commerciante che, a sua volta è ucciso dal canone di affitto che deve pagare e che pesa sempre di più a causa della contrazione delle vendite. Chi affitta il locale ha sempre più tasse da pagare e diventa sempre più esigente sulle scadenze di fine mese. Il fatto è questo: i centri delle città e dei paesi si impoveriscono perchè i negozi storici non riescono più a stare aperti o si sono stancati, semplicemente, di stare aperti. A volte conviene addirittura chiudere. Proliferano, così, bar e ristoranti, wine bar e pub, negozi di mutande e di catene internazionali. E' il famoso concetto del Mac Donald davanti al Duomo. La vendita al dettaglio o scompare o vive grazie a coloro che ogni giorno ci mettono passione, capacità e la faccia. Ognuno di noi dovrebbe pensare a cosa e dove lo compra, prima di lamentarsi della chiusura del negozio sotto casa o del cinema della propria città. Non basta parcheggiare le macchine in centro per aumentare il commercio in una città o, perlomeno non basta solo quello.

88 Autocarrozzeria 88
LA TUA AUTO HA BISOGNO DI UN RITOCOCCO?
L'AUTOCARROZZERIA A CASA TUA
CHIAMACI 337.927425
VISIONE DEL DANNO, RITIRO E CONSEGNA A DOMICILIO SENZA COSTI AGGIUNTIVI

I NOSTRI SERVIZI

- Automobili sostitutive a disposizione del cliente
- Banchi di riscontro e banchi dima universale
- Ripristino proiettori usurati
- Riparazione e sostituzione dei cristalli e parabrezza anche a domicilio
- Sostituzione di pneumatici
- Recupero autoveicoli
- Specializzati in verniciatura a forno con prodotti ecologici
- Finanziamenti personalizzati

ALD
Autolease

SOCCORSO STRADALE 24H

Loc. Le Prese
Strada Prov.le per Orvieto, 8
CASTEL VISCARDO
Tel. 0763.626245
Fax 0763.620332
337.927425
338.2601423
www.autocarrozzeria88.com

BODY TEAM

FISIOTERAPIA RIABILITAZIONE
Pompa Diamagnetica
Tecar Terapia
Ultrasuoni-Onde d'urto

Via degli Eucalipti, 19 Ciconia, Orvieto
Tel. 0763/301318
Email: bodyteamorvieto@gmail.com

UNA SCUOLA CHE SCOPRE E REALIZZA TALENTI

IL LICEO ARTISTICO concorre alla formazione di una personalità critica e responsabile capace di inserirsi con competenze ed atteggiamenti costruttivi nel contesto sociale (studi universitari, professionali, mercato del lavoro). Promuove competenze generali e specifiche, flessibili e coerenti con una realtà sociale, economica e culturale in continua trasformazione, inoltre educa al rispetto della diversità, al dialogo e alla solidarietà.

INDIRIZZI: Architettura e Ambiente – Arti Figurative – Audiovisivo e Multimediale – Grafica

LABORATORI ATTIVI: Laboratorio di modellistica, dell'arredamento e della scenotecnica-Laboratorio di modellistica virtuale CAD – Laboratorio delle tecniche graphic-design in piattaforma MAC – Laboratorio di ripresa fotografica e stampa analogica e digitale – Laboratorio di ripresa e montaggio video post produzione in piattaforma MAC e PC – Laboratorio delle tecniche artistiche: disegno, pittura e modellazione plastica – Laboratorio di lingue – Laboratorio FABLAB

Date di scuola aperta: Domenica 14 Gennaio 2018 - h. 10.00-13.00/15.00-18.00; Sabato 27 Gennaio 2018 - h. 15.00/18.00; Domenica 04 Febbraio 2018 - h. 10.00-13.00/15.00-18.00



Cultura, innovazione e progettazione per le scelte del tuo futuro.

LICEO ARTISTICO

IL LICEO CLASSICO "F. A. GUALTERIO", nel tempo, ha saputo adeguarsi alle esigenze imposte dalla modernità senza rinnegare il senso di una cultura, quella umanistica, letteraria e filosofica, che ha come fine l'acquisizione di una visione critica della realtà e la capacità di leggerne e interpretarne la complessità.

È la più antica scuola superiore della città e con la sua lunga tradizione ha avuto e mantiene un ruolo significativo nel fornire un'ampia e solida formazione. Consente di affrontare qualsiasi percorso universitario e di orientarsi consapevolmente in una realtà in rapida trasformazione.

Il percorso di studi del Liceo Classico garantisce, infatti, una preparazione approfondita sia nell'ambito delle discipline umanistiche che nell'ambito delle discipline scientifiche, attraverso il consolidamento di capacità logico-critiche ed espressive e l'acquisizione di un metodo di analisi fondato su processi induttivo-deduttivi.

Date di scuola aperta: Sabato 13 Gennaio 2018 - h. 15.00/19.00; Sabato 27 Gennaio 2018 - h. 15.00/19.00; Domenica 4 Febbraio 2018 - h. 15.00/19.00.



Professionali si cambia - più laboratori, più compresenze, più personalizzazione!

ISTITUTO PROFESSIONALE

ISTITUTO PROFESSIONALE si prefigge l'obiettivo di formare operatori del settore tecnico e turistico in grado di inserirsi in realtà produttive differenziate sulla base delle competenze acquisite nel corso degli studi. Con impegno e serietà gli studenti di tutti gli indirizzi sono spesso chiamati a rappresentare al meglio l'Istituto, all'insegna del progetto che lo contraddistingue: identità e territorio.

L'Istituto offre due percorsi di studio: Industria e Artigianato; indirizzo manutenzione e assistenza tecnica. Servizi: indirizzo enogastronomia e ospitalità alberghiera: Sala Bar e Vendita, Accoglienza Turistica, Enogastronomia.

Al termine del terzo anno, è possibile acquisire la qualifica di:

- Operatore Elettronico
- Operatore meccanico
- Operatore ai servizi di vendita
- Operatore ai servizi di promozione e accoglienza
- Operatore della ristorazione

Si può visitare la scuola secondo il seguente calendario: Sabato 13 gennaio 2018 - h. 16.00/19.00; Domenica 28 gennaio 2018 - h. 10.00-13.00/15.00-18.00; Sabato 03 febbraio 2018 - h. 16.00/19.00

I contatti sono validi per tutte le nostre scuole:
 Gli uffici di segreteria sono aperti:
 lunedì, mercoledì, venerdì, sabato dalle ore 11.00 alle ore 13.00, martedì e giovedì dalle ore 15.30 alle ore 17.00
 Piazza Cahen Orvieto (TR) • Tel. 0763 342878 - Fax 0763 344582 • www.iisacp.gov.it • tris00200a@istruzione.it



È classico ciò che persiste come rumore di fondo, anche là dove l'attualità più incompatibile fa da padrona".

LICEO CLASSICO

LICEO DELLE SCIENZE UMANE

"Il sapere passa attraverso la relazione, non esiste una didattica se non entro una relazione umana" M. Recalcati



IL LICEO DELLE SCIENZE UMANE è indirizzato allo studio dei fenomeni collegati alla costruzione dell'identità personale e, nell'opzione economico-sociale, a quello delle scienze giuridiche, economiche e sociali. Nell'opzione base si approfondisce, infatti, la conoscenza della persona attraverso lo studio della Psicologia e delle Scienze dell'Educazione e si ampliano, nell'intero quinquennio, le Scienze Naturali e la cultura umanistica con la presenza del Latino. Nell'opzione economico-sociale si approfondisce la conoscenza del sistema socioeconomico, attraverso discipline quali Scienze giuridiche, economiche e sociali. La preparazione è arricchita da due lingue straniere, matematica e storia dell'arte.

Date di scuola aperta: Sabato 13 Gennaio 2018 h. 15.00/19.00; Sabato 27 Gennaio 2018 h. 15.00/19.00; Domenica 4 Febbraio 2018 h. 15.00/19.00.

Cosegne a Norcia: "importante segnale per la ripresa dell'economia".

Con la consegna di tre strutture che ospiteranno attività di ristorazione, è un altro segnale, molto importante, per la ripartenza dell'economia e del turismo a Norcia ed in Valnerina". È quanto affermato dal vice presidente della Regione Umbria, Fabio Paparelli, che ha partecipato questa mattina a Norcia alla cerimonia di consegna delle nuove strutture temporanee destinate ad attività di ristorazione, insieme al sindaco della città, Nicola Alemanno, ed agli stessi titolari delle aziende che hanno deciso la delocalizzazione delle loro attività.

utilizzate ne consentono un rapido smontaggio. "Questo - ha aggiunto Paparelli - è il primo lotto di strutture temporanee che consegniamo, in quanto nelle prossime settimane saranno ultimati i lavori anche delle altre quattro strutture dove saranno collocati altrettanti ristoranti di Norcia che hanno deciso questo tipo di delocalizzazione". "Compieteremo così il programma delle delocalizzazioni - ha detto Paparelli - e offriremo ai turisti, che stanno dimostrando grande interesse per Norcia e per tutta la Valnerina, servizi ricettivi efficienti e di qualità, contribuendo

Norcia e per la sua comunità, oltre che per gli stessi operatori. Già lo scorso anno vincentemente una prima scommessa, quella di aver messo insieme molti ristoratori per poter operare nella 'tendostruttura' ed aver svolto comunque la Mostra-mercato del tartufo. Ora, grazie a queste strutture, ed a quelle che consegneremo

nelle prossime settimane, Norcia tornerà ad avere una ampia e qualificata offerta di servizi per i turisti, anche in vista della prossima edizione della Mostra-mercato. E grazie al costante, e anche consistente ritorno dei turisti nel nostro territorio, ci sentiamo confortati e rafforzati nel nostro impegno per la ripresa e la ricostruzione".



Le strutture consegnate sono quelle dell'area Hotel Garden, dove opereranno i ristoranti "Tartufo" di Marianna Chiosa, e "La cantina de Norsia" di Camillo Coccia, e dell'area ex COC, che ospiterà invece ristoranti del gruppo Bianconi. Gli immobili sono stati realizzati con fondi statali destinati alle aree danneggiate dagli eventi sismici per favorire la ripresa delle attività economiche, ricettive e turistiche, e con un progetto architettonico di grande pregio e qualità che, oltre a garantire la completa anti-sismicità degli immobili, nel rispetto del contesto urbanistico ed architettonico in cui sono state collocate. Progetto che è stato condiviso oltre che dalla Regione e dal Comune di Norcia, anche dagli stessi ristoratori. Trattandosi di strutture temporanee, le tecniche costruttive ed i materiali

do in tal modo alla ripresa di questo territorio, dove proprio il turismo rappresenta l'elemento portante dell'economia locale". Paparelli ha colto l'occasione per sottolineare come "anche per Castelluccio stiamo lavorando affinché per la prossima stagione vengano ultimati i lavori per la realizzazione della struttura temporanea che ospiterà attività di ristorazione, commercio e dei caseifici, e delle SAE. In questi giorni - ha concluso Paparelli - stiamo ultimando tutti gli aspetti procedurali legati agli appalti e alle urbanizzazioni, in modo che, non appena sarà riaperta la strada e le condizioni meteorologiche consentiranno, potranno essere aperti i cantieri". Il sindaco Alemanno ha voluto ribadire come "la ripresa dell'attività di questi ristoranti rappresenta un fatto di grande rilevanza per

In ricordo di Eugenio Fumi.

È morto Eugenio Fumi. Il «professore» come lo chiamavano tutti fin da quando insegnava Misure elettriche all'Istituto professionale. Prima di diventare un imprenditore di successo internazionale, Fumi è stato uno straordinario tecnico, esperto di quelle che oggi chiamiamo start up. Con la sua Itelco era diventato negli anni 90 il quarto produttore al mondo di trasmettitori. Aveva aperto

iniziava a creare varie componenti tecnologiche degli apparati delle stazioni orbitanti così come molti strumenti per la trasmissione analogica dei ripetitori della televisione italiana. La tecnologia del digitale terrestre è nata ad Orvieto e l'essere stato in forte anticipo sui tempi aveva creato difficoltà all'Itelco. Pioniere geniale della comunicazione e inventore dotato di grande intuito imprenditoriale, Eugenio Fumi aveva iniziato la propria attività da ragazzo progettando e realizzando un sistema di rice-trasmittenti per la Guardia Costiera. Con lui scompare una parte importante della storia di Orvieto.



una sede importante anche a Miami attraverso cui lavorava con il nord ed il sud America. Erano gli anni 80 quando lo stabilimento Itelco che aveva inizialmente sede nel palazzo di piazza Febei di proprietà del «professore»,

toriale, Eugenio Fumi aveva iniziato la propria attività da ragazzo progettando e realizzando un sistema di rice-trasmittenti per la Guardia Costiera. Con lui scompare una parte importante della storia di Orvieto.

EL.CA. s.n.c.
 Nucci Marcello & C.

Impianti di allarme Videosorveglianza

CASTEL GIORGIO (Tr)
 Via delle Piane, 2/d - Tel. e Fax 0763.627622
 Info@elcasnc.it - www.elcasnc.it

PUNTO WIND

NON ANDARE A LETTO CON IL PRIMO CHE CAPITA

erreci
 Professionisti del riposo
 materassi - poltrone relax - divani letto

INFO@MATERASSIERRECCI.IT WWW.MATERASSIERRECCI.IT
 ORVIETO - STRADA DELL'ANCONA, 13Q - TEL. 0763 314031

I ragazzi del Liceo Artistico sentinelle di bellezza.

Si è svolto sabato 2 dicembre 2017 alle 11.00, presso l'Aula Magna del Liceo Artistico, l'incontro con il giornalista di Report Emilio Casalini, autore del libro *Rifondata sulla bellezza* (Spino editore). Non è stata la classica presentazione o promozione di un libro, ma l'esposizione vulcanica di un piano



d'azione, di una prospettiva, di una catena di sogni e di visioni di un mondo possibile, quasi a portata di mano eppure a tratti utopistico.

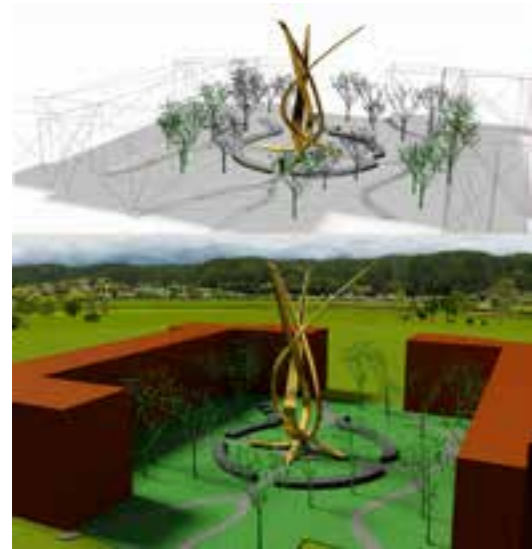

Che sia stato il recente incontro con Casalini a suscitare un ripensamento o, meglio, a concretizzare un pensiero, sulla funzione e il valore di un Liceo Artistico nel nostro territorio e, in generale, nel nostro paese? Che siano state le riflessioni dell'autore sulla bellezza italiana e sulla ricerca di "un'identità celata", espresse con potente energia ai nostri studenti, a farci sentire protagonisti di un processo dal sapore rivoluzionario e controcorrente appena iniziato? Sta di fatto che, proprio in questi ultimi giorni, come non mai, ci rendiamo conto di essere una scuola in cui formiamo giovani per promuovere, salvaguardare, proporre bellezza.

La formazione culturale dei giovani allievi, predisposta alla creatività, all'estetica, alla progettazione, è un serbatoio di bellezza. La novità non sta nel fatto che la bellezza sia il nostro potenziale, ma nel fatto che vi è un'utilità nella bellezza, che sembra ovvia, ma che è spesso celata, messa da parte, misconosciuta. E infatti come negare ormai che promuovere la bellezza



ha un impatto forte nella vita quotidiana ed è funzionale ad essa? Come negare che il nostro potenziale di giovani formati possano diventare figure fondamentali di tutela delle bellezze? Ecco dunque chiarirsi il ruolo sociale importante degli studenti che potrebbe declinarsi in nuove figure professionali nei nostri musei, nelle città d'arte, nei piccoli borghi di un territorio e di una regione in cui si riverserebbero tutte le loro conoscenze. Conoscenze e professionalità che non sono chiacchiere, ma concrete prospettive, se finalmente capiamo che il nostro futuro è tutelare,

riqualificare, salvaguardare la nostra più grande ricchezza, la bellezza. Per recuperare molto tempo perduto abbiamo bisogno di nuove figure che sappiano 'vedere' e agire in modo opportuno sul territorio, sentinelle di bellezza consapevoli del processo di rifondazione che si può mettere in moto. Insomma un Liceo Artistico è pieno di promesse: è stata questa la riscoperta dopo l'incontro con Casalini, che ha proprio stimolato l'orgoglio dei ragazzi, rapiti sentendo finalmente parlare la loro lingua da un giornalista, fotografo, artista utile al mondo e nel mondo, orgogliosi delle loro possibilità.

Carta tuttotreno:

Ripartirà dal mese di gennaio l'accordo tra Regione e Trenitalia per Carta Tutto Treno Umbria.

Lo ha annunciato l'assessore regionale ai trasporti, Giuseppe Chianella, sottolineando come la Regione ha compiuto il massimo sforzo per venire incontro alle richieste dei pendolari umbri, e chiudendo l'accordo alle stesse condizioni del 2017.

Le carte saranno acquistabili nelle biglietterie dell'Umbria a partire dal 18 gennaio, considerati i tempi tecnici necessari all'aggiornamento dei sistemi di vendita di Trenitalia.

"Il prezzo di emissione della Carta Tutto Treno - ha ricordato Chianella - è a carico



dell'utente, ma la differenza fra il valore dell'abbonamento e il corrispondente della ca-

tegoria di treno utilizzato è a carico della Regione.

Organizzerò un incontro già nella prima metà di gennaio con la Consulta - ha aggiunto l'assessore Chianella - e dunque con i rappresentanti dei pendolari per discutere la nuova proposta di erogazione della Carta che gli Uffici regionali stanno predisponendo e che per la prima volta prevederà l'inserimento del Reddito Isee tra i requisiti necessari. Subito dopo sarà possibile aggiornare i sistemi di vendita ed appunto iniziare la diffusione della Carta a partire dal prossimo 18 gennaio".

ARDINI

ARREDAMENTI

& BERLONI



NASCE LA NUOVA PARTNERSHIP

e prende forma

il nuovo progetto **B-VOLUME**  **BERLONI**

IN ESCLUSIVA

Da Gennaio nella grande **EXPO NARDINI**

Per saperne di più vieni a trovarci, ti aspettiamo a **Montefiascone via Cassia Km 93,800**
tel 0761827011 www.nardiniarredamenti.it info@nardiniarredamenti.it

Ritrovamenti a Montecchio.

Definiti "straordinari e inattesi" i risultati della campagna di scavi archeologici eseguiti nell'area del Fosso di San Lorenzo a Montecchio, grazie ad una convenzione fra il Comune e il Dipartimento di Lettere, Lingue, Letterature e Civiltà Antiche e Moderne dell'Università degli Studi di Perugia, per la ricerca, recupero e valorizzazione di beni archeologici della zona. Gli scavi hanno riportato alla luce una nuova parte di necropoli completamente intatta che si aggiunge a quella conosciuta

Tra questi, vasi in bucchero nero di produzione orvietana (kantharoi, kyathoi, kylikes, oinochoai), ceramica attica a figure nere e ceramica di produzione locale. Presenti anche materiali in metallo, come fibule, ferma trecce in argento, anelli, oltre che ad una spada in ferro appartenuta all'individuo maschile della tomba come simbolo di potere. "I materiali archeologici recuperati, una volta inventariati e catalogati - annuncia il sindaco Gori - andranno a far parte della raccolta museale già



ta e risalente ad un periodo che va dal VII-VI sec.a.C. fino alla fine del IV - inizi del III sec.a.C. Nello specifico - informa il sindaco di Montecchio, Federico Gori - l'abitato più importante e rilevante è stato individuato presso l'altura che sovrasta Copio dove è stata trovata una tomba a camera scavata direttamente nel banco naturale di origine sedimentaria, provvista di due ambienti di forma quadrangolare. Il primo munito di due banchine laterali, mentre il secondo conserva due lettini laterali e uno di fondo. Si è potuto constatare che il secondo ambiente era adibito esclusivamente alla deposizione degli oggetti di corredo, mentre nel primo, sulle banchine, sono ancora conservati gli scheletri dei defunti oltre ad altri numerosi oggetti ad essi appartenuti.

presente nel nostro comune per ampliarla e renderla maggiormente appetibile dal punto di vista turistico". Le indagini nella zona del Copio hanno individuato la presenza di materiale che denota una continuità di vita parallela a quella della necropoli di San Lorenzo. La tipologia degli oggetti ritrovati appare di assoluta qualità e denota un prestigio sociale caratterizzato da elevate disponibilità economiche e culturali. L'area archeologica, oggetto di numerose opere di valorizzazione e visitata da un numero sempre crescente di turisti, è stata interessata da una serie di campagne di scavo condotte dalla Soprintendenza dal 1975 fino al 2000. Sono state individuate una cinquantina di tombe in gran parte manomesse da scavi clandestini.

Rosè Monè

Atelier dell'artigianato orvietano

Etnico, Classico, Elegante
Articoli da regalo, Collane, Bracciali,
Orecchini, Quadri, Rosoni

Riparazioni · Sartoria · Maglieria

PICCOLI CORSI ARTIGIANALI
RECICLO CREATIVO
Da una zip all'arte...



SCONTI

su campionatio
invernale

Via degli Aceri, 38 - Ciconia, Orvieto (TR)
Tel. 333 2669554
monetinirossella61@gmail.com



Alveare è anche: servizio di baby-sitting ed intrattenimento per bambini dai 12 mesi durante il tuo giorno speciale!

Valorizzare la PRESENZA dei Bambini al tuo MATRIMONIO

e rendere il tuo giorno speciale, indimenticabile anche per i piccoli invitati!



Salve a tutti i lettori de IL Vicino, siamo Silvia e Valentina Pettinelli, sorelle e fautrici di un posto magico nell'orvietano: L'Alveare Centro Crescita. In questo numero vi presentiamo uno dei nostri servizi esterni:

Wedding Honey

"WEDDING-HONEY"
L'Alveare alla tua cerimonia!!!

Ti sposi e stai organizzando un meraviglioso ricevimento di nozze?

Per un giorno così importante ti meriti il meglio: WEDDING HONEY è il servizio di baby-sitting dell'Alveare che fa per te!!! L'Alveare intrattiene i vostri piccoli invitati con attività ludico-creative e personale qualificato! Tanta allegria, colori e divertimento!!! I vostri piccoli invitati non si annoieranno e renderete la vostra giornata indimenticabile anche per loro... Alla base dell'ottima riuscita del ricevimento di nozze c'è anche la scelta dell'intrattenimento giusto per i PICCOLI INVITATI!!!! L'ALVEARE ricrea uno spazio idoneo, stimolante, creativo e a misura di bambino nel luogo scelto da voi ed organizzerà una giornata di attività ludico-creative esercitando una funzione di controllo durante il pranzo/cena aiutandoli a risolvere i loro piccoli problemi come mangiare se piccini e vari accudimenti per le diverse fasce d'età. Scegliere L'ALVEARE anche in questa occasione offre 3 fantastici grandi vantaggi:

- I bambini si divertono al massimo trascorrendo una fantastica giornata all'insegna del divertimento.
- I genitori sicuri di aver affidato i propri bimbi a dei professionisti possono godersi una festa in completo relax.
- Il personale di sala sarà agevolato da questo servizio e potrà effettuare un servizio ancor più eccellente.

SE UN MATRIMONIO INDIMENTICABILE VOLETE REALIZZARE... ALL'ALVEARE NON POTETE RINUNCIARE!!!

Per info, preventivi o prenotazioni chiamateci o ronzate da noi!!!



facciamo le cose con cura

Centro Crescita

CICONIA Piazza del Fanello 25 · Orvieto (Tr)
Silvia 338 9015872 · Valentina 338 1150961

UTENSILERIA baldini

MESE DELLA POTATURA



Attrezzature per autofficine · Giardinaggio · Utensileria

Abbigliamento antinfortunistico · Segnaletica stradale e cantieristica

Macchine e accessori raccolta olive · Mangimi · Pellet puro abete



Strada dell'Arcone, 29 · Orvieto (TR) · Tel. 0763 302998
www.baldiniferramenta.it · orut@libero.it

Efficienza energetica.

Si aprono i termini per la presentazione delle domande di contributo relative agli investimenti per l'efficienza energetica da parte delle imprese.

Ne dà notizia il vicepresidente della Giunta regionale e assessore allo Sviluppo Economico, Fabio Paparelli, precisando che l'avviso pubblico è stato emanato in coerenza con la strategia "Europa 2020", nell'ambito del Programma operativo regionale Fesr (Fondo europeo di sviluppo regionale) 2014-2020 dell'Umbria in attuazione dell'azione Azione 4.1.1 che prevede il

sostegno alle imprese che realizzano investimenti volti al risparmio energetico ed utili alle riduzioni delle emissioni climalteranti.

"L'avviso - spiega l'assessore Paparelli - è stato pubblicato il 27 dicembre e prevede la compilazione delle domande a partire dalle ore 10 del 16 gennaio 2018 e fino alle ore 12 del 7 febbraio 2018, mentre l'invio delle domande di ammissione potrà essere effettuato a partire dalle ore 10 del 24 gennaio 2018 e fino alle ore 12 del 7 febbraio 2018.



Lo strumento è finalizzato, in particolare, ad incentivare gli interventi di riduzione dei consumi elettrici e termici attraverso l'utilizzo di tecnologie a basso consumo e ad alta efficienza e l'autoproduzione di

energia da fonti rinnovabili ed è rivolto alle piccole, medie e grandi imprese extra-agricole. La dotazione finanziaria dell'avviso è di 1 milione e mezzo di euro". I contributi sono assegnati con una percentuale che va dal 30% per la grande impresa al 50% per la piccola impresa.

Il bando è stato pubblicato nel Supplemento ordinario n. 4 al Bollettino Ufficiale della Regione Umbria- Serie Generale - n. 56 del 27 dicembre 2017 ed è consultabile sul sito istituzionale.

Gli Olivi umbri nella storia:

La fascia olivata da Assisi a Spoleto è paesaggio storico. Un riconoscimento fondamentale, ma anche la prima tappa di un percorso che porterà il cuore verde dell'Umbria al riconoscimento di patrimonio culturale. Questa mattina si



sono svolte al Ministero delle Politiche Agricole, Forestali e Alimentari le audizioni per la designazione dei paesaggi rurali storici. La candidatura della fascia olivata che va da Assisi a Spoleto, coprendo 9 mila ettari di collina e mettendo insieme sei comuni, è stata sostenuta dai sindaci di Assisi, Spello, Foligno, Trevi, Campello sul Clitunno e Spoleto. Coordinati da Marco Bencivenga i sindaci hanno offerto nei mesi scorsi un raro esempio di collaborazione per giungere a un obiettivo comune: valorizzare quella porzione unica di

territorio per salvare gli uliveti dall'incuria, per rilanciare il turismo rurale, per offrire ai produttori di olio extravergine il valore aggiunto del territorio. Da questa intuizione è nata l'idea di candidare la fascia olivata prima a paesaggio storico poi a bene culturale dell'umanità.

Come è stato rilevato dagli stessi esperti del Mipaaf che hanno accolto la candidatura della fascia olivata e l'hanno immediatamente iscritta nel registro e nella lista dei paesaggi storici, la proposta umbra è unica per significato paesag-

gistico, storico, agronomico e antropologico. Ciò pone solide basi sia per l'inserimento tra i paesaggi d'interesse mondiale che la Fao sta censendo ed iscrivendo nel suo prestigiosissimo registro sia per il riconoscimento della fascia olivata come patrimonio dell'umanità da parte dell'Unesco. In particolare l'iter che riguarda la Fao è alle battute conclusive, mentre per l'Unesco il risultato ottenuto oggi a Roma di fatto apre le porte della "tentative liste".

polvere d'anima

AMENA

di Mirko Belliscioni

Settimane pari ad anni, luoghi di soli danni.

Il cuore serve ad altro, a riconoscersi soprattutto.

Parole inutilmente attese, pensieri alle discese.

Un contratto col dopo, un gesto e uno scopo.

Scappo ad accarezzarmi la schiena, svuoto il cielo da ogni illusione amena.



in COPERTINA

L'artista in copertina questo mese è **Livia Aiello**:

L'immagine proposta fa parte di un ricco archivio di fotografie prodotte dagli studenti del Liceo Artistico indirizzo Audiovisivo e Multimediale. Durante il percorso di studi di indirizzo, gli studenti realizzano ricerche fotografiche sui grandi generi; ritratto e figura umana, reportage, paesaggio naturalistico e urbano ecc.

Questa foto di Livia Aiello, ritrae un soggetto invernale, un momento dove la natura esprime i segni essenziali con profili silenziosi in attesa di nuova vita. Protagonista è la luce, speranza e promessa, cattura l'attenzione e ci porta dentro l'immagine come in sogno.



il Vicino cerca "artisti"!!!

Dipingi, ami la fotografia, disegni, ti diverti con matite e carboncini, scolpisci, ecc... ANCHE TU IN COPERTINA!

il tema lo decidi tu... mandaci ciò che più ti piace...

a info@ilvicino.it

IDRO+PLUS
di CORRADINI PATRIZIO

IMPIANTI IDRAULICI, TERMICI E DI CONDIZIONAMENTO.
CENTRO ASSISTENZA STUFE A PELLET EDILKAMIN E CLAM.
CENTRO ASSISTENZA CALDAIE A GAS FERROLI.

EDILKAMIN **CLAM** **Ferrolì**

Loc. Pian del Vantaggio, n.40 Orvieto(TR)
Tel.3488156331/3294137024e-mail:patriziocorradini@libero.it

Professional Training

Agenzia di Formazione - ACCR. REGIONE UMBRIA

CORSI 2018 PER OPERATORE SOCIO SANITARIO

Con rilascio di attestato di qualifica professionale
legalmente riconosciuto

366 7055465 - 0763 344598

Il corso si svolgerà ad Orvieto in Via delle Acacie 39

Il corso avrà durata di 18 mesi per complessive 1000 ore,
di cui 450 di lezione teorica,
100 esercitazione
e 450 ore di tirocinio
presso strutture ospedaliere e case di riposo

Iscrizione a numero chiuso

Tre riconoscimenti prestigiosi in ambito FIPSAS - Terni

Ogni anno il CONI conferisce le stelle al merito sportivo a quanti si sono distinti con la loro vita dedicata allo sport nei vari ambiti ed a tutti i livelli. Esistono tre tipologie di stelle, dal bronzo all'oro e quest'anno nell'ambito della FIPSAS (Federazione Italiana Pesca Sportiva ed Attività Subacquee) di Terni, al cui Comitato è affiliata la Lenza Orvietana, hanno fatto il loro ingresso i due metalli più nobili, con il conferimento della stella d'oro al Presidente del Comitato di Terni, l'amico Valter Chiari e di quelle d'argento, ben due, per quanto riguarda la nostra Società: parliamo del conferimento al Presidente Valentino Maggi ed alla stessa Lenza Orvietana.

I due personaggi sopra menzionati, nel nostro sport non hanno certo bisogno di adulazioni nel raccontare quanto hanno fatto e continuano a fare per la pesca sportiva e per questo rimandiamo chi volesse documentarsi sul loro operato,

ai media del settore che riportano ampiamente il loro attaccamento all'ambiente acquatico, la loro solerzia e, spesso, lo spirito di sacrificio con cui affrontano i sempre più numerosi problemi che affliggono la pesca, dalle pastoie burocratiche, ai problemi dovuti all'inquinamento ed al degrado ambientale, al bracconaggio ecc., attaccamento sottolineato anche dal Presidente del CONI Regionale, Domenico Ignozza in una lettera con la quale annunciava

perché, come dice un famoso slogan, "dall'acqua dipende la vita":

"Caro Presidente, con grande felicità comunico che il CONI ha conferito alla Società Sportiva da te presieduta, la stella d'argento al merito sportivo per l'anno 2016 in riconoscimento delle benemeritenze acquisite dal Sodalizio in tanti anni di attività. L'onorificenza vuole attestare di fronte al mondo spor-

il conferimento delle tre stelle ai due Presidenti.

Vogliamo invece riportare le motivazioni con cui il CONI ha conferito la stella d'argento, preceduta qualche anno fa da quella di bronzo, alla Lenza Orvietana, Società fondata nel 1973 e che è andata avanti negli anni portando sempre avanti con passione l'agonismo ma, soprattutto, cercando di divulgare tra i giovani delle scuole una coscienza tesa a salvaguardare l'ambiente acquatico per consegnarlo nel modo migliore alle future generazioni,

tivo i meriti degli atleti, dei Tecnici e dei Dirigenti della Società ed esprimere insieme la più sentita gratitudine del CONI per il contributo offerto alla crescita ed all'affermazione dello sport italiano.

Le mie più vive congratulazioni per il meritato riconoscimento, con l'augurio che nel prosieguo dell'attività possiate conseguire ulteriori traguardi e soddisfazioni.

Nell'informare che la consegna dell'onorificenza avverrà nel corso di una cerimonia predisposta dal Comitato territoriale del CONI e che avrà cura di comunicarti con nota a parte la data ed il luogo dell'evento, rinnovo i miei complimenti ed invio a tutti i componenti della Società i più affettuosi e sportivi saluti.

Giovanni Malagò "

Per la cronaca, la cerimonia di consegna dei riconoscimenti si è tenuta a Terni il 15 dicembre alle ore 16.00 presso la sala blu di Palazzo Gazzoli, come documentato dalle foto allegate.

Renato Rosciarelli



Valentino Maggi



Valter Chiari



www.lenzaorvietana.it - info@lenzaorvietana.it



La Zambelli Orvieto ospita e ferma la capolista Cuneo.

Si apre il 2018 tra le mura amiche per la Zambelli Orvieto che continua la sua marcia nel campionato di serie A2 femminile con la disputa della diciannovesima giornata domenica 14 gennaio. Dopo il giro di boa il palasport Alessio Papini torna ad abbracciare le tigri gialloverdi che in questo girone di ritorno hanno il preciso obiettivo di cercare di raccogliere più vittorie e più punti di quanti ne hanno fatti all'andata. L'inizio non è facile però con il duello alla Ubi Banca San Bernardo Cuneo che rappresenta al momento il vertice della classifica e che sta dimostrando di poter competere per il salto di categoria. La differenza nel cammino percorso sino ad oggi dalle due antagoniste è sensibile, le rupestri hanno conquistato sette vittorie e 21 punti, mentre le cuneesi hanno incamerato tredici successi e 40 punti. Le ombre guidate dall'allenatore Matteo Solforati guardano pri-

ma di tutto al loro interno, avendo come priorità quella di recuperare le atlete infortunate ed influenzate per presentare un collettivo che possa essere il più competitivo possibile. Tra le padrone di casa le notizie positive provengono dal miglioramento delle condizioni della schiacciatrice Laura Grigo e dalla libero Giulia Rocchi che costituiscono degli elementi importanti per gli allenamenti e per le partite. La squadra piemontese diretta dal tecnico Francoise Salvagni ha dimostrato di avere le carte



le mura amiche del Pala-Papini fermando la capolista battuta 3-0. Le tigri gialloverdi hanno offerto una prestazione di sostanza, facendo leva sulla straordinaria duttilità del loro organico e compensando in maniera intelligente alle non perfette condizioni fisiche del gruppo. Alla fine la Ubi Banca San Bernardo Cuneo è uscita dal campo senza punti non riuscendo a fare breccia con le sue forti teste di ariete che si sono dimostrate di ottimo livello ma sono state arginate alla grande da una difesa strepitosa. A fine match il tecnico delle orvietane Matteo Solforati è entusiasta: «È stata una partita perfetta in tutti i fondamentali e per tutta la durata della partita. Difficile immaginarsi un livello di gioco così costante per tutto il tempo, con questo assetto abbiamo trovato consistenza, la risposta della squadra è stata eccezionale, soprattutto in difesa».

in regola per puntare alla promozione fornendo prestazioni convincenti e grande regolarità di risultati. Nonostante questo, nel diciannovesimo appuntamento della serie A2 femminile la Zambelli Orvieto coglie un risultato strabiliante tra

SCHERMA: a Roma - Rocchigiani ancora primo.

Grandissimo Lorenzo ROCCHIGIANI: la scorsa domenica 7 Gennaio ha ancora una volta primeggiato su quasi 100 partecipanti nella sua categoria. Si è infatti svolta al Pala Bocce a ROMA la seconda Prova Interregionale Lazio-Umbria-Marche-Abruzzo GPG di Spada, riservata a Giovanissimi nati dal 2007 al 2004. Lorenzo è stato impeccabile e in tutta la gara non ha perso un assalto, confermando di essere il più forte della sua età almeno in tutto il centro Italia. Oltre Lorenzo la Uisp Scherma Orvieto ha partecipato con altri 16 giovani atleti. Ottimo anche il piazzamento di Fiorinda Urbani che si è classificata sesta nella categoria Bambine. Bene anche Francesca Lo Conte (12[^] nella

cat. Allieve), Flavia Stollo (11[^] nella cat. Giovanissime), Tognarini Sofia (10[^] Cat. Bambine), tutte che hanno sfiorato per poco l'ingresso nei primi otto. Ecco di seguito i risultati di tutti gli Orvietani che hanno partecipato:

- Cat. Allievi 21[^] Olimpieri Jacopo, 29[^] Mechelli Giulio, 37[^] Tognarini Gianmarco, 54[^] Ortu Riccardo.
- Cat. Allieve: 12[^] Lo Conte Francesca, 20[^] Dominici Giada, 57[^] Trippini Beatrice, 59[^] Graziani Agnese, 70[^] Olimpieri Alice
- Cat. Giovanissimi: 1[^] Rocchigiani Lorenzo, 22[^] Neri Alessio
- Cat. Giovanissime: 11[^] Stollo Flavia, 24[^] Dominici Giada
- Cat. Maschietti: 17[^] Inches

Adriano

- Cat. Bambine: 6[^] Urbani Fiorinda, 10[^] Tognarini Sofia, 16[^] Della Ciana Caterina

"Siamo contenti per la vittoria di Lorenzo, ma anche per le prestazioni di tutti gli altri. Qualcuno veniva da un periodo di infortuni o malattie, ma ha comunque voluto esserci. Siamo un bel gruppo, siamo in crescita, ma non ci accontentiamo. Dobbiamo lavorare per migliorare sempre. Speriamo di avere al più presto una sala scherma tutta nostra dove poterci allenare meglio. Crediamo che dopo 15 anni che abbiamo ri-

portato la scherma ad Orvieto e visti il susseguirsi di buoni risultati, sia arrivata l'ora che le istituzioni ci aiutino in questo senso" queste le parole del Presidente e Maestro della Uisp Scherma Orvieto Lo Conte Domenico.



SOLO COSE BUONE DALLA NATURA



Canale di Orvieto
Località Botto, 23
Tel. 0763 29010

100% farina italiana, macinata a pietra





PAM PAM



PIZZA & BIRRA

Via degli ulivi, 11 - CICCONIA (TR) 
Tel. 0763 349450
pampampizzabirra@gmail.com 

Scegliamo sempre il meglio per voi