

10 FENOMENI DELLA NATURA

Ad avere tempo e soldi il mondo ha così tante bellezze e fenomeni da offrire che vederne alcuni appagherebbe la vita di chiunque. Proviamo ad elencare i più famosi e chissà che non si riesca a levarci qualche voglia.

1) AURORA BOREALE

L'aurora polare, spesso denominata aurora boreale o australe, a seconda che si verifichi rispettivamente nell'emisfero nord o sud, è un fenomeno ottico dell'atmosfera terrestre, causato dall'interazione di particelle cariche (protoni ed elettroni) di origine solare, con la ionosfera terrestre. Le aurore visibili ad occhio nudo si possono osservare vicino ai poli, in Norvegia, Finlandia, Svezia e Islanda. Le aurore sono prodotte dagli elettroni e l'effetto che vediamo dalla superficie terrestre è quello di straordinarie strisce luminose che si spostano nel cielo con forme e colori differenti, in continuo cambiamento. Quelle più comuni spaziano nelle sfumature che vanno dal verde all'azzurro, mentre quelle più rare sono di colore rosso.

2) DESERTO FIORITO DI ATACAMA IN



CILE

Il deserto di Atacama è situato nel Cile settentrionale e si trova tra la catena andina (Puna de Atacama) e la cordigliera della Costa presso il Pacifico. Questo luogo è uno dei più aridi del pianeta ma quando piove, come è accaduto a Marzo 2016, il deserto si ricopre di una distesa di fiori rosa, che gli abitanti del luogo usano per creare dei bellissimi biglietti d'auguri.

3) LA MIGRAZIONE DELLE FARFALLE MONARCA

Le farfalle monarca (*Danaus plexippus*), sono famose in tutto il mondo per la straordinaria migrazione che compiono ogni anno, percorrendo oltre 4.000 km in pochi giorni. Ogni autunno infatti, tra settembre e ottobre, le farfalle lasciano le zone del



nord degli Stati Uniti e del Canada e si dirigono verso sud-ovest nelle foreste della California e in Messico centrale.

4) I FULMINI ROSSI DEL CATATUMBO IN VENEZUELA

I fulmini del Catatumbo sono un fenomeno atmosferico di straordinaria bellezza che avviene esclusivamente in una zona localizzata sopra la foce del fiume Catatumbo dove si versa nel lago Maracaibo. In quest'area i temporali si verificano per circa 10 ore a notte, 140-160 notti all'anno, per un totale di circa 1,2 milioni di fulmini all'anno. La luce rossa prodotta dai fulmini può essere vista fino a 400 km di distanza.

5) LE PIETRE CHE SI MUOVONO NELLA DEATH VALLEY

Nel parco nazionale della Death Valley, in California, c'è il bacino di un lago prosciugato dove grandi enormi massi che pesano fino a 300 chili, si spostano creando delle strisce nella superficie fangosa del deserto. Il posto si chiama Racetrack Playa, e per decine di anni i geologi hanno inseguito le "rocce mobili" cercando di capire le cause di questo straordinario fenomeno naturale. La soluzione è arrivata nel 2014, ed è da ricollegare ai forti cambiamenti climatici del luogo, ecco un video che spiega il fenomeno:

6) MOONBOW (ARCOBALENO LUNARE)

Un arcobaleno lunare è un fenomeno naturale molto raro prodotto dalla luce riflessa dalla superficie della Luna invece che dalla luce solare diretta. Questo tipo di arcobaleno appare sempre nella parte opposta del cielo rispetto alla posizione della luna e la luce è più debole rispetto all'arcobaleno che si vede di giorno. I luoghi dove è possibile, con un pò di fortuna, osservare questo fenomeno sono le cascate vittoria, al confine fra lo Zambia e lo Zimbabwe, nel parco dello Yosemite in California e nelle foreste della Costa Rica.



meno sono le cascate vittoria, al confine fra lo Zambia e lo Zimbabwe, nel parco dello Yosemite in California e nelle foreste della Costa Rica.

7) ONDE BIOLUMINESCENTI A SYDNEY

Sulla spiaggia di Manly, nelle vicinanze di Sydney, si può assistere a questo fenomeno del tutto naturale che lascia senza



fiato ed è una delle cose più romantiche a cui possiate assistere.

Le onde bioluminescenti, colorate da una fluorescenza blu e che si illuminano di notte, sono il risultato della fioritura di una particolare alga della specie *Noctiluca Scintillans*.

La fioritura avviene poco prima dell'inizio della primavera e arriva fino a riva solo in alcuni casi in accordo con le correnti marine.

8) Alberi dai tronchi arcobaleno: il Rainbow Eucalipto
Un albero bellissimo dal nome familiare: *Eucalyptus Deglupta* ed è originario delle Filippine, ma si può trovare anche in Indonesia, in Sri Lanka, in Polinesia Francese.

Si tratta di una particolare varietà di Eucalipto che offre un spettacolo davvero particolare e del tutto naturale: dal tronco si distaccano delle parti di corteccia esterna, lasciando emerge-

re il verde brillante di quella interna che, a contatto con l'aria, si scurisce, assumendo quindi le caratteristiche sfumature del blu, viola, rosso e marrone, formando un tronco dai colori arcobaleno.

9) PARCO GEOLOGICO ZHANGYE DANXIA, CINA

Il Parco geologico nazionale del Danxia cinese di Zhangye è un'area protetta situata a nord-ovest della città di Zhangye, nella provincia di Gansu, in Cina. Questo luogo straordinario si estende per 510 chilometri quadrati ed è uno dei luoghi più spettacolari da visitare se si ha la fortuna di trovarsi in Cina.

Le montagne che hanno oltre 24 milioni di anni, sono formate da rocce lisce e taglienti di diversi colori, risultato di depositi di arenaria rossa e di minerali. Il vento e la pioggia hanno completato l'opera, scolpendo forme strane e meravigliose che si differenziano per colore, consistenza, forma e dimensione.

10) DESERTO DEL SALE BOLIVIA

Il Salar de Uyuni è il più grande deserto di sale del mondo, che copre una superficie di 10.582 km² nell'altopiano andino meridionale della Bolivia, a 3.650 metri di quota.

In questo straordinario luogo si può assistere a uno dei fenomeni naturali più belli del mondo: l'incontro di cielo e terra nelle giornate di sole vi darà l'idea di camminare fra le nuvole, grazie all'assenza totale di prospettiva, all'immensità e all'altezza del luogo.

Taglio Undercut

Tolto l'abbigliamento, l'unico indizio atto a definire l'ambito storico e sociale in cui vive una persona è la sua acconciatura, elemento-cardine per segnalare ruoli e appartenenze di genere.

Analizzeremo un taglio storico che ora è molto attuale: UNDERCUT, già in uso nell'Inghilterra edoardiana, il taglio prussiano godrà di un discreto successo tra i giovani sportivi inglesi.

Verrà preferito per la sua pratica e il facile impiego. Dalla classe operaia scozzese e irlandese, questa acconciatura viene traghettata oltreoceano dagli emigranti, per comparire intorno agli anni trenta e divenire di moda in tutta l'Europa del nord e successivamente in tutto il mondo.

DO IT YOURSELF la peculiarità del taglio è nel tipo di sfumatura: viene tracciata a lama fino a due dita sopra all'attaccatura.

La parte superiore viene pettinata lateralmente o tutta indietro. Il taglio viene gestito con brillantina o pasta modellante.

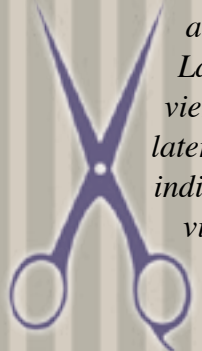

daccuntaglio
Michele Provenzani

Via Amelia 16 - Baschi (TR) - Tel. 0744 957627

Riceve solo su appuntamento



VENEZIA

Estate. Mare e sabbia. Ma molti amano anche le città d'arte e Venezia è fra le più ambite. Per lasciarsi alle spalle la calca dei turisti ecco qualche dritta anche per chi magari già c'è stato ma vuole tornarci per stupirsi ancora.

Visitare un Casinò

Nel Settecento il gioco era un'attività piuttosto diffusa tra i veneziani; a metà del secolo si contavano ben 118 casinò nei pressi di Piazza San Marco, luoghi privati e raccolti in cui si scommetteva a dadi, a carte, si conversava liberamente e ci si svagava in compagnia. Il Casinò Venier era tra quelli e oggi è, senza dubbio uno, dei più affascinanti rimasti intatti in città.

Dal 1987 è sede dell'associazione culturale italo francese Alliance Française. Si trova fra Rialto e San Marco, nel mezzanino di un edificio poco appariscente e da fuori non si può minimamente immaginare la ricchezza custodita all'interno. Entrateci, fatevi raccontare la storia del luogo, affacciatevi segretamente da il "liagò", un piccolo poggiolo coperto che guarda sul Ponte Baret-

teri e poi scoprite lo spioncino nel pavimento di marmo della sala d'ingresso: serviva a guardare senza essere visti chiunque si trovasse davanti alla porta d'ingresso, proprio sotto il ponte, e in caso, decidere di scappare all'ultimo minuto.



Occhio alla farmacia...

Proprio di fronte alla farmacia d'angolo tra campo Santo Stefano e la calle dello Spezier (sinonimo di farmacista) è rimasto impresso nel pavimento un dettaglio dimenticato. Di cosa si tratta? È uno dei tre buchi circolari che, nel tempo, i pesanti calderoni utilizzati dai farmacisti veneziani hanno lasciato durante la preparazione della **Teriaca**, una pozione (quasi) magica che guariva un gran numero di malattie e che a Venezia solo quaranta farmacie avevano ottenuto il permesso di realizzare. L'ingrediente più diffuso era la polvere di vipera; insieme alle

spezie importate dall'Oriente dovevano essere esposti pubblicamente per tre giorni per garantirne l'autenticità (incluso le vipere vive). Poi, sotto gli occhi del Magistrato della Sanità, iniziava la vera e propria fabbricazione alchemica dei decotto, i cui pregi sembravano infiniti e dicevano di guarire dalla peste, alle punture di scorpione, alla tubercolosi. Un'affermazione modale per la preparazione della Teriaca, a tal punto da esportarlo in Europa, Turchia e Armenia.



Guardare Palazzo Ducale e...

Due colonne del loggiato superiore del palazzo sono rosa, mentre tutte le altre sono bianche. Pochi se ne accorgono. Il motivo è questo: in quel punto il Doge prendeva posto per annunciare le sentenze di morte e per l'esecuzione il patibolo veniva collocato proprio tra quelle due colonne, di fronte alla Torre dell'Orologio, in modo che il condannato potesse vedere l'ora esatta della

sua fine. Il rosa? Ricorderebbe il colore del sangue dei condannati. E avete mai notato che sul lato sud-ovest di Palazzo Ducale di notte si vedono **due piccole luci sempre accese**? Sono lì per ricordare uno dei pochi errori giudiziari della Serenissima, quello che hanno portato un uomo innocente – il fornaio Piero Tasca (torturato fino a falsa confessione) – ad essere condannato a morte il 22 marzo 1507.

Orto delle Meraviglie

All'interno del carcere femminile della Giudecca di Venezia esiste uno spazio di 6.000 metri quadrati utilizzato come orto dal Convento delle Convertite. Battezzato "Orto delle Meraviglie" è curato da una decina di detenute senza l'impiego di macchinari, concimi o prodotti chimici.



Non tutti i veneziani lo sanno ma le nonnine della Giudecca si mettono in fila ogni giovedì mattina tra le 9 e le 10 per aggiudicarsi la loro frutta e verdura bio: gustosa, sana e meno costosa rispetto ad altri mercati. Dal giugno 1997 è, infatti, possibile acquistare circa una trentina di ortaggi diversi direttamente da un banco di vendita nei pressi del carcere. E sappiate, non c'è ne mai abbastanza per tutti, quindi meglio essere puntuali per essere i primi della fila.



Wedding Planning

Prima di arrivare all'altare, e pronunciare il faticoso Sì, c'è da prendere una decisione, che potrebbe cambiare, e non poco, l'andamento delle nozze. Perché organizzare il giorno più importante non è una passeggiata e l'idea che qualcosa non fili liscio, ai promessi sposi, crea molte tensioni. Così sono sempre di più le coppie che scelgono di affidarsi a professionisti, pronti a seguire gli sposi nell'organizzazione di ogni piccolo dettaglio: partecipazioni, fiori, tableau, bomboniere e persino abiti e fedi. Per chi davvero vuole un matrimonio da sogno, romantico, perfetto e senza imprevisti non c'è altra soluzione che consultarsi con un WEDDING PLANNER.

Organizzare un matrimonio è un lavoro molto impegnativo e serio che bisogna fare con grande professionalità e capacità. È nata quindi l'idea di mettere a servizio degli sposi un team completo di professionisti. La nostra forza è il fatto che all'interno del nostro gruppo di lavoro abbiamo delle persone fidate e competenti: grafici, ritrattisti, caricaturisti, scenografi, decoratori, sarte e tappezziere. Persone che lavorano in esclusiva per noi. Niente viene lasciato al caso, nulla viene fatto in modo improvvisato. Ma la nostra vera grande novità per le coppie di futuri sposi, è LA CONSULENZA TOTALMENTE GRATUITA. Vi consiglieremo e seguiremo personalmente mettendo al vostro servizio un team di seri professionisti che lavoreranno per voi all'unisono. La parola d'ordine è mantenere uno stesso inequivocabile stile cucito su misura per gli sposi, non perdendo mai di vista il fatto che, il giorno del matrimonio appartiene solo alla coppia. Scegliere il tema per il vostro matrimonio è un metodo efficace per dare uniformità e stile all'evento. Partecipazioni, tableau mariage, segna posti, cake topper, decorazione della location, decorazione della chiesa, centrotavola, bomboniere saranno legati tra loro da un filo conduttore e nulla sarà lasciato al caso. La scelta del tema è anche un modo per rendere le nozze un momento più intimo e personale e noi vi aiuteremo a dare un tono alle vostre nozze mettendo un tocco del tema scelto in ogni cosa.



Verdemela di Danielli Azzurra
Via della Resistenza, 15
Allerona Scalo
334 6821352

Verdemela
L'ARTIGIANATO ARTISTICO
ALLESTIMENTI CERIMONIE
PARTECIPAZIONI
TABLEAU
BOMBONIERE



MAX

ACCONCIATURE

FORBICI MOWE PERFECTLY IRREGULAR



Le nuove forbici Mowe eliminano il rasoio per chi non lo ama, permettono di sfilzare senza destrukturare e donano morbidezza al capello che potrai finalmente asciugare con le mani.

PROVA IL TAGLIO
CHE TI CAMBIERÀ LA VITA
bello, di tendenza e
gestibile anche a casa

Colore Biondo Grigio Tortora

MAX Acconciature
Larfgo delle Mimose, 3
Ciconia - Orvieto (Tr)
T. 0763 301140

NOVITÀ IN ESCLUSIVA NEL NOSTRO SALONE

MONDO a cura di Lorenzo Grasso

Salute: ricerche sul web.

Diagno/click e' la prima ricerca europea che approfondisce il rapporto tra i giovani, internet e la salute. Ed e' proprio il web il luogo preferito dal 77% degli adolescenti per informarsi sulla salute. Lo studio, fatto su un campione di 1713 adolescenti tra i 14 e i 19 anni e portato a termine dall'associazione Family Smile, presieduta dall'avvocata Andrea Catizone, mostra come per i giovani 'stare in buona salute' significa piu' che altro possedere un corpo in forma e tenere sotto controllo l'alimentazione. "Gli argomenti piu' cliccati - spiega Andrea Catizone - sono quelli relativi all'alimentazione, all'utilizzo di alcool o droghe, alla sessualita' e alle malattie trasmissibili sessualmente". Secondo i dati emersi dalla ricerca il 72% delle ragazze di 15 anni si informa attraverso il web sull'alimentazione, contro il 28% dei ragazzi. Mentre il 63% dei maschi di 15 anni

cerca informazioni sulla sessualita' contro il 37% delle femmine della stessa eta'. "Il 92% del campione ha dichiarato - spiega Andrea Catizone - che preferisce cercare informazioni sul web perche' e' piu' veloce e sempre a disposizione". "L'aspetto interessante - racconta Vanna Iori, parlamentare del Pd - della ricerca e' che il 74% delle ragazze di 14 anni cerca informazioni che riguardano la forma fisica, percentuale che diminuisce e diventa del 31% a 20 anni. Capita il contrario per i ragazzi, a 14 anni solo il 26% si interessa della forma fisica, ma a 20 anni la percentuale si trasforma nel 69%. Alla base di tutto questo c'e' la scadente educazione alimentare italiana. Siamo il primo Paese in Europa per obesita' infantile. La fase dell'adolescenza accentua quindi la problematica e rende facilmente comprensibili i dati della ricerca Family Smile".

Eutanasia. Appello associazione Coscioni

L'associazione Luca Coscioni lancia il proprio appello "alle forze politiche laiche e progressiste" per una revisione dell'articolo 580 del codice penale sull'istigazione o aiuto al suicidio che punisce "chiunque determina altri al suicidio o rafforza l'altrui proposito di suicidio, ovvero ne agevola in qualsiasi modo l'esecuzione", con pene fino a 12 anni in caso di morte. La proposta del consigliere generale dell'associazione, Carlo Troilo, è quella di introdurre delle cause di non punibilità in un nuovo comma in cui venga stabilito che "l'aiuto al suicidio non è punibile se ricorrono le seguenti condizioni: a) il richiedente è un malato terminale o senza speranza di guarigione, con insopportabili sofferenze fisiche o psichiche; b) il richiedente, nel pieno delle proprie facoltà mentali, dichiara di voler essere aiutato a morire; c) chi presta il proprio aiuto a morire non ha alcun movente economico ed agisce esclusivamente per motivi compassionevoli". Nell'attuale formulazione la norma prevede che se la persona è priva della capacità d'intendere o di volere "si applicano le disposizioni relative all'omicidio". Il tesoriere dell'associazione Luca Coscioni, Marco Cappato, era stato accusato proprio di aiuto al suicidio per la morte di Fabiano Antoniani, in arte Dj Fabo, che aveva accompagnato nel febbraio scorso in una clinica svizzera dove si pratica il suicidio assistito.

Il 10 luglio il gip di Milano Luigi Gargiulo ha bocciato la richiesta di archiviazione inoltrata dalla Procura di Milano nei confronti dell'esponente radicale, che si era autodenunciato ai carabinieri. Il giudice ha imposto alla Procura di formulare un'imputazione coatta, atto che precede una richiesta di rinvio a giudizio. Secondo il gip, Fabo, cieco e tetraplegico dopo un incidente, si sarebbe determinato con Cappato alla "dolce morte" trovata in Svizzera. Per Cappato scatta quindi l'accusa di "rafforzamento al suicidio" oltre che di aiuto. "In una prima fase i pm milanesi avevano evidenziato l'irrazionalità palese dell'articolo 580 del codice penale, una norma scritta in epoca fascista che non tiene conto della Carta costituzionale e del diritto internazionale, oltre a non prevedere cause di esclusione della punibilità e dunque l'irrilevanza penale dell'agevolazione al suicidio assistito per persone nello stato di Fabiano", afferma l'associazione Luca Coscioni in una nota. "Anche nel caso DJ Fabo, come nel caso Welby, si confrontano, all'interno della magistratura, due posizioni: una che interpreta i valori costituzionali ed europei in senso progressista e un'altra in senso conservatore. Ci auspichiamo che nel prosieguo del giudizio, la certezza del diritto, al di là delle posizioni interpretative, possa prevalere, come appunto è avvenuto nel caso Welby", conclude l'associazione.



GRANDI OFFERTE
su termostufe e stufe a biomassa

La bella stagione volge al termine: correte ai ripari! La Termoidraulica Express di Ragno Mauro vi offre un'infinita scelta su termo stufe e caldaie a pellet, legna e biomasse. Dovete cambiare caldaia? Scegliete la biomassa anziché il gas. Oltre ad essere economicamente vantaggioso ci guadagna l'intero pianeta; le caldaie a legna e a derivati infatti hanno due vantaggi: bruciare biomassa fa meno male al clima rispetto a bruciare metano o gpl, e una volta recuperato l'investimento, un impianto a biomassa consente un risparmio che continua nel tempo indipendentemente dall'andamento del prezzo di combustibili fossili, il cui prezzo presumibilmente è destinato ad aumentare.



Per impianti unifamiliari, un'ottima soluzione sono le caldaie a legna: le più moderne arrivano a rendimenti anche sopra al 90%, hanno l'accensione automatica, sono modulabili e si interfacciano perfettamente con un termostato.

In quanto a caldaie biomassa, la soluzione migliore è il pellet: le più moderne sono completamente automatizzate, basta svuotare la cenere una volta all'anno e per il resto si gestiscono come una caldaia a gas; inoltre, aspetto da non sottovalutare è quello che potrebbe non essere necessario eseguire lavori alle canne fumarie. Ovviamente i costi per gli impianti a pellet e legna sono maggiori rispetto ai loro concorrenti a gas ma le caldaie a biomasse godono di particolari incentivi e l'investimento per un'abitazione viene recuperato, grazie al risparmio garantito, in circa tre - sei anni.

Presso la nostra sede potrete ricevere tutta la consulenza necessaria riguardo ai prodotti adatti alle vostre esigenze nonché i finanziamenti di cui potrete necessitare grazie anche alle opzioni Pro Family con noi convenzionata e a pagamenti rateizzati senza alcun costo aggiuntivo.

Inoltre potrete portare in detrazione tutto ciò che spenderete grazie alla L. 208 del 28.12.15.

DETRAZIONI
fino al
65%



LA TERMIDRAULICA
express di Ragno Mauro

Via dei Tessitori 10/a - Bardano - Orvieto (TR)
Tel 0763.316046

L'ESPERTO IN CASA

Trattamento snellente 100% Naturale

Endermologie è il trattamento che nasce dalla ricerca LPG e dà risultati visibili già dalla 3° seduta rendendo la pelle più compatta e tonica. E' efficace laddove l'esercizio e l'alimentazione non riescono più a dare risultati.

La cellulite, che colpisce il 90% delle donne, anche le più magre e sportive, provoca un accumulo di grassi negli adipociti (cellule adipose) e ritenzione idrica in tutta la zona circostante.

Variazioni di peso, gravidanze, il trascorrere del tempo sono tutti fattori che fanno perdere progressivamente alla pelle tonicità e morbidezza. Gambe pesanti e doloranti, caviglie o piedi gonfi...

sono tutti sintomi di una cattiva circolazione sanguigna e linfatica. Le tossine si accumulano nell'organismo e questo spiega le variazioni di volume nel corso della stessa giornata o legate a momenti diversi del ciclo femminile.

Il segreto dell'efficacia di Endermologie deriva dall'azione diretta sul tessuto adiposo perché stimola gli adipociti, ricucendo così le adiposità localizzate.

Inoltre questa tecnica stimola i fibroblasti (rassodamento) e aumenta gli scambi liquidi (drenaggio).



Le tappe fondamentali per un ciclo di trattamenti endermologie® efficace

- 1 LPG® Scan**
Valutare con foto le zone da trattare.
- 2 Valutazione**
Individuare con precisione le zone adipose antiestetiche.
- 3 Zoning**
Disegnare sull'Endermowear LPG le zone con adiposità e i tracciati da seguire.
- 4 Endermogym**
Contrazioni muscolari durante il trattamento per una presa selettiva della plica adiposa.

L'efficacia del trattamento si basa su tecnologie e metodiche esclusive LPG e sul livello di competenza e formazione dell'operatore.

Endermologie è altrettanto efficace per gli uomini, agisce sui grassi resistenti maschilini: maniglie dell'amore, addome, schiena, petto...

Un trattamento a 360° che finalmente mette fine al dilemma: snellezza o compattezza?

Endermologie mira a raggiungere una bellezza che ci assomigli: naturale, sana, che dura a lungo; una strategia intelligente senza rischi né effetti collaterali per condurre una lotta ragionevole e rallentare la comparsa degli anti-estetici segni del tempo.



Pressoterapia · Bagno di vapore · Fangoterapia · Linfodrenaggio metodo vodder · Massaggio estetico · Massaggio connettivale · Cioccolaterapia · Ricostruzione unghie · Gel semipermanente · Manicure · Pedicure · Pulizia viso · Epilazione · Make-up · LPG · Bioforesi

Via degli Agrifogli, 2 · Ciconia · Orvieto (Tr)
tel. 329 2610591 · 3713870786

Autovelox. Nuove indicazioni

Al bando i controlli per eccesso di velocità bidirezionali senza adeguata segnaletica a doppia faccia.

E sono fuori legge i segnali che avvertono della presenza di un controllore elettronico senza alcuna strumentazione nei paraggi.

Sono queste alcune delle indicazioni che emergono dalle istruzioni operative del ministero dell'interno allegate alla direttiva sui servizi di polizia stradale del 21 luglio 2017, dedicata al contrasto dei com-

La direttiva specifica poi quali sono le attività sussidiarie all'accertamento che possono essere affidate alle ditte private che svolgono attività di supporto alla pubblica amministrazione. Circa la tutela della privacy le istruzioni confermano le precedenti indicazioni.

In particolare il fotogramma dell'infrazione non dovrà mai essere inviato al domicilio del trasgressore e in caso di accesso agli atti i soggetti dovranno essere resi non riconoscibili.

Le stesse esigenze di riserva-

tezza personale escludono l'impiego di sistemi autovelox con ripresa frontale senza oscuramento automatico dei passeggeri.

Gli strumenti, preventivamente segnalati e ben visibili, devono essere evidenziati ai sensi del decreto 15 agosto 2007, anche quando si tratta di dispositivi laser che controllano la velocità del



portamenti più pericolosi per la circolazione stradale.

Ovvero la guida alterata, il mancato uso delle cinture e del casco, le distrazioni tecnologiche e soprattutto l'eccesso di velocità.

Le nuove istruzioni, che sostituiscono la precedente direttiva firmata da Maroni nel 2009, specificano dettagliatamente le modalità di collocazione e uso dei dispositivi di controllo elettronico della velocità.

Nel caso del controllo della velocità media con il Tutor il tratto sottoposto a controllo non potrà mai essere inferiore a 500 metri, specifica innanzitutto la nota centrale.

Tutti i misuratori di velocità devono essere sottoposti a taratura periodica annuale, prosegue la direttiva. Il loro impiego è consentito solo agli organi di polizia stradale. Eventuali tecnici privati devono restare in disparte rispetto alle attività di accertamento.

veicolo in avvicinamento. La distanza massima tra l'autovelox e il segnale di avvertimento resta indicata in quattro chilometri, prosegue il Viminale.

Al bando i segnali permanenti che evidenziano l'accertamento elettronico della velocità se il tratto stradale non viene utilizzato sistematicamente per l'attività di controllo, specifica la nota centrale.

Nel caso di utilizzo dei sistemi a puntamento laser l'accertamento dovrà avvenire in un punto che permetta all'automobilista di vedere l'agente e il segnale. Se il controllo viene effettuato su entrambi i sensi di marcia occorre poi garantire la segnaletica bifacciale nelle immediate vicinanze della postazione.

I controlli elettronici della velocità possono essere effettuati lungo tutte le tipologie di strada, conclude la nota. Per la polizia municipale nessun limite eccetto le autostrade e i confini comunali.



Un settembre di Novità all'Antico Callaro



Dal mese di settembre tra le succulenti novità all' Antico Callaro trovate la NUOVA CARTA DELLE CARNI.

Si tratta di una selezione di carni di 1° scelta provenienti da paesi diversi quali Irlanda, Argentina, Canada e naturalmente le migliori nostre italiane come la fassona del piemonte o la chianina, carni di bisonte o di bufala.

Vengono accuratamente selezionati Animali che vivono in pascoli e territori diversi non da allevamenti intensivi, condizione che ne esalta i sapori e la qualità delle carni.



Sulla nuova carta delle carni ad ogni varietà saranno consigliati dei vini che esalteranno e delizieranno ancor più il palato dei nostri clienti.

Le serate di degustazione dinner e wine proseguiranno per tutta la stagione invernale

Vi aspettiamo



Potete assaggiare i miei piatti esclusivamente a RISTORANTE Antico Callaro
Viale 1 Maggio 20 · LUBRIANO (VT)
Barbara 320 2223937
Anna 333 2645045



VASTO ASSORTIMENTO DI MATERIALE ELETTRICO

PELLET INIZIA L'OFFERTA DEL PRESTAGIONALE
consegna gratuita fino a 30 km



PELLET DI PURO LEGNO DI ABETE, CLASSE A1 CON CERTIFICAZIONE EN PLUS

€ 4,80



PELLET DI PURO LEGNO DI FAGGIO E ABETE. CLASSE A PRODUZIONE ITALIANA

€ 4,50



AGRICOLA MARIANI

VASTO ASSORTIMENTO VASI RESINA, PLASTICA, COCCIO - VARI COLORI -

- MANGIMI
- LEGNA E PELLET
- OGGETTISTICA DA GIARDINO
- ACCESSORI PER CANI E GATTI
- GIARDINAGGIO
- ANTINFORTUNISTICA
- FERRAMENTA
- MANGIMI PER CONIGLI E POLLI

Loc. Ponte del Sole, 34/35 - ORVIETO - Tel. 0763/344300

Volkswagen raccomanda **EDGE PROFESSIONAL**

Scopri tutti i prodotti che Volkswagen Financial Services ha ideato per te.

www.volkswagen.it

Nuova Tiguan 1.6 TDI.



Con i più avanzati sistemi di assistenza alla guida di serie:

- Lane Assist
- Front Assist
- Pedestrian Monitoring
- Fatigue Detection

Tua da 229 euro al mese.

Abituatevi al futuro.



Volkswagen

Patrignani
Volkswagen - Orvieto

Str. Fontanelle di Bardano 8/A - Orvieto Tel. 0763/316144 www.patrignanigroup.com

Nuova Tiguan 1.6 TDI Style BlueMotion Technology 85 kW/115 CV da €26.500 (IPT escl.). Listino € 29.000 meno € 2.500 (IVA incl.) grazie al contributo Volkswagen e delle Concessionarie Volkswagen. Offerta valida per contratti entro il 30.09.2017. Anticipo € 6.027,00 oltre alle spese istruttoria pratica € 300,00 - Finanziamento di € 20.473,00 in 35 rate da € 229,32 con 60.000 km inclusi nella durata totale del contratto con estensione di garanzia Extra Time 2 anni o fino a 80.000 km in omaggio, comprensive di: Interessi € 2.099,60 - TAN 3,99 % fisso - TAEG 5,03 % - Valore Futuro Garantito pari alla Rata Finale di € 14.546,40 (da pagare solo se intendi tenere la vettura) - Importo totale del credito € 20.473,00 - Spese di incasso rata € 3,00 / mese - costo comunicazioni periodiche € 3,00 - Imposta di bollo/sostitutiva € 51,18 - Importo totale dovuto dal richiedente € 22.734,78 - Gli importi fin qui indicati sono da considerarsi IVA inclusa ove previsto - Informazioni europee di base/Fogli informativi e condizioni assicurative disponibili presso le Concessionarie Volkswagen. Salvo approvazione VOLKSWAGEN FINANCIAL SERVICES. Offerta valida fino al 30.09.2017.



GARDEN MOTOR SRL

di Montefiore

NOLEGGIO



RIGENERATRICE MANUALE

Per il ripristino di prati vecchi o da infoltire, per interrare il seme nei prati già esistenti, dopo una defeltratura oppure una carotatura.



CAROTATRICE A FUSTELLE VERTICALI

La carotatura diminuisce la compattazione del suolo, favorendo una crescita più profonda dell'apparato radicale del prato.



CATENARIA MANUALE

Per la formazione di scavi lineari per interrare tubi per l'irrigazione, cavi, bordure o altro.



FRESACEPPI MANUALE

Per l'eliminazione dei ceppi di alberi e piante tagliate.

Via delle Acacie, 27 Orvieto (TR)
Tel. 0763/302098 - info@montefioregd.it

Str. Dell'Arcone, 5 Orvieto (TR)
Tel. 0763/34422 - info@gardenmotor.it

Casa Vera

COMFORT E RISPARMIO PER LA TUA CASA!!

TEPOR - PASSIONE ITALIANA -

Tepor produce una gamma completa di stufe ad altissima efficienza alimentate a pellet: stufe per scaldare solo l'ambiente, termo-stufe per riscaldare l'aria e l'acqua ed inserti camino.



Il CONTO TERMICO è un contributo in denaro concesso per l'acquisto di stufe, termocamini e caldaie a biomassa che rispondano a particolari requisiti e che siano installate in sostituzione di alcune tipologie di impianti di riscaldamento già esistenti.

Le varie linee di produzione si diversificano per design ma sono disponibili in molteplici potenze per essere efficienti nei più differenti contesti abitativi. Grazie alla loro efficacia ed efficienza le stufe TEPOR contribuiscono alla



classificazione della tua casa in classe energetica A. Le stufe Tepor sono tra le più performanti presenti sul mercato internazionale.

Tutte le linee di prodotti sono state sottoposte ai severi e scrupolosi testing del TÜV e ciascuna per la propria classe d'appartenenza ha superato i livelli di efficienza: la stufa Tepor garantisce invariato nel tempo il 92,70% di efficienza.

OGNI prodotto TEPOR parla italiano: la progettazione prima, la produzione dopo, la fornitura della materia prima è frutto della tradizione, della fantasia e della inventiva tutta italiana.

Ogni prodotto TEPOR soddisfa i requisiti previsti dal "Conto Termico".

Questo significa che potresti ricevere un contributo in denaro da parte del GSE.

Non si tratta di una detrazione fiscale, ma di un incentivo erogato direttamente dal GSE al richiedente

in un'unica soluzione nel caso di un contributo minore o uguale a 5.000 €, quindi praticamente in tutti i casi di stufe, caminetti o caldaie a biomassa.



L'incentivo viene erogato in 2 mesi dalla data di attivazione del contratto (pagamento prima rata ultimo giorno del mese successivo a quello del bimestre in cui ricade la data di attivazione del contratto).



CASA VERA fornisce la propria assistenza GRATUITA nello svolgimento di tutte le pratiche relative al NUOVO CONTO TERMICO 2.0
CON CASA VERA APPROVAZIONE PRATICHE 100%



FILIALI:
• Via Tuderte 230 Narni Scalo (TR) - Tel 0744 73 72 37
• Viale Fiume 84 Bagnaia (VT) - Tel 0761 2531 81

SEDE:
• Via di Paterno 7/C - Castiglione in Teverina (VT)
Tel. 0761 94 71 20 - Fax 0761 94 85 60 - veraedilizia@virgilio.it

GALLERIA del LAMPADARIO

OGGI LA TECNOLOGIA LED
È ALLA PORTATA DI TUTTI

• garantita fino a 5 anni •



Ameluna Artemide Lampada a Sospensione

Ameluna combina bellezza e intelligenza attraverso una forma totalmente trasparente che si fonde con una luce dinamica per creare infiniti scenari. E' un'interazione tra forme pure e un sensuale volume asimmetrico che crea una tensione dinamica ed altamente emotiva. Ameluna rivela una rivoluzionaria optoelettronica integrata nel corpo trasparente.



Via Monte Luco 12 ORVIETO - Tel. 0763302184



altarocca
wine resort



- Restaurant
- Swimming pool
- SPA, Gym
- Rooms
- Wine Tasting

Tel. 0763 344 210
Orvieto - Loc. Rocca Ripesena



ASET ELETTRICITÀ ELETTOIMPIANTI è impianti elettrici, civili e industriali, impianti antifurto, impianti di video sorveglianza, tvcc, impianti Tv digitale terrestre, automazioni, impianti di diffusione sonora.

ASET ELETTRICITÀ ELETTOIMPIANTI è Rivenditore Autorizzato **Linkem**, il servizio di **connessione internet veloce senza fili e senza linea fissa**. Grazie a Linkem puoi navigare da casa fino a **20 Mega senza limiti, senza linea fissa** e collegare in Wi-Fi tutti i tuoi dispositivi, godendo di un'offerta chiara, semplice e **senza sorprese**.

ASET ELETTRICITÀ ELETTOIMPIANTI ha realizzato più di 1000 attivazioni **Linkem** nell'Orvietano, generati dal passaparola positivo dei nostri clienti soddisfatti. Un gran numero di persone interessate si reca presso il nostro punto vendita di Sferrocavallo per ricevere tutte le informazioni relative al servizio **Linkem**.



A SOLI
€ **24,90**
AL MESE
tutto incluso

**Navighi bene
e ti conviene**



SENZA I LIMITI
DELLA CHIAVETTA



SENZA LIMITI
DI TRAFFICO



SENZA LINEA FISSA



CONVENIENTE

Vieni a trovarci anche presso

- **ASET ELETTRICITÀ ELETTOIMPIANTI di Alessandro Stella**
Via Po 27/d · 05018 · Orvieto (TR) · Cel 3285612670
e-mail: aset.elettro@alice.it
www.asetelettroimpianti.it

**SOPRALLUOGO
TECNICO
GRATUITO**