

Periodico Gratuito

buone feste

# IL VICINO

## EVENTI

**Pneumonia**  
insieme venti anni dopo

## SPORT

**Zambelli Orvieto**  
risale la classifica

## FENOMENO

**Asili, il metodo Reggio Emilia**

## ITINERARY

**Luci d'artista a Salerno**

## RUBRICHE

Salute in movimento  
L'Ortopedico consiglia

Le briciole della Lù

**NEW** Natale

Impresa e Fisco

Si viaggiare

## INFOSALUTE

Farmacia Erboristeria

La psicologa risponde

Shiatsu e benessere

Amici del Cuore

Abbadia Medica

Nutrizione: i consigli dell'esperta



**newarc** ARCANGETTI

newarc@libero.it  
www.newarcmoda.it



Orvieto Scalo - Via Sette Martiri, 70/72 - 0763 301890

ELISABETTA FRANCHI

**EAT**  
EMPORIO ARMANI

JOHN RICHARD BROS.

WOOLRICH

JACOB COHEN

MICHAEL KORS

REBELQUEEN

MARELLA

STONE ISLAND

Jeckerson

**BOSS**

HUGO BOSS



Porta d'Orvieto  
Via A. Costanzi, 59/A  
tel. 360 421577

**COLMAR**  
Calvin Klein Jeans

**Timberland**

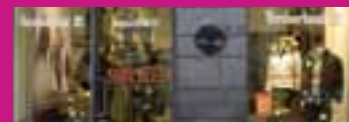

Corso Cavour, 15/17  
0763 340614

**il Vicino cerca "artisti"! ANCHE TU IN COPERTINA!!! manda la tua opera... a [info@ilvicino.it](mailto:info@ilvicino.it)**



# PORTA D'ORVIETO

**CENTRO COMMERCIALE** 

Shopping e risparmio  
vicino a te!

DOMENICA

7

dicembre

dalle 17,00

## CANTI DI NATALE!

Esibizioni di musica natalizia.

In collaborazione con 



LUNEDÌ

8

dicembre

dalle 16,00

## ARRIVA BABBO NATALE

Vieni a incontrarlo  
e porta la tua letterina.



DOMENICA

14

dicembre

dalle 15,30

## DECORA IL TUO NATALE!

Laboratori di decoro  
natalizio per bambini.

In collaborazione con



DOMENICA

21

dicembre

dalle 17,30

## DOLCISSIMO NATALE!

Degustazione gratuita di dolci natalizi.

Fino a disponibilità della merce

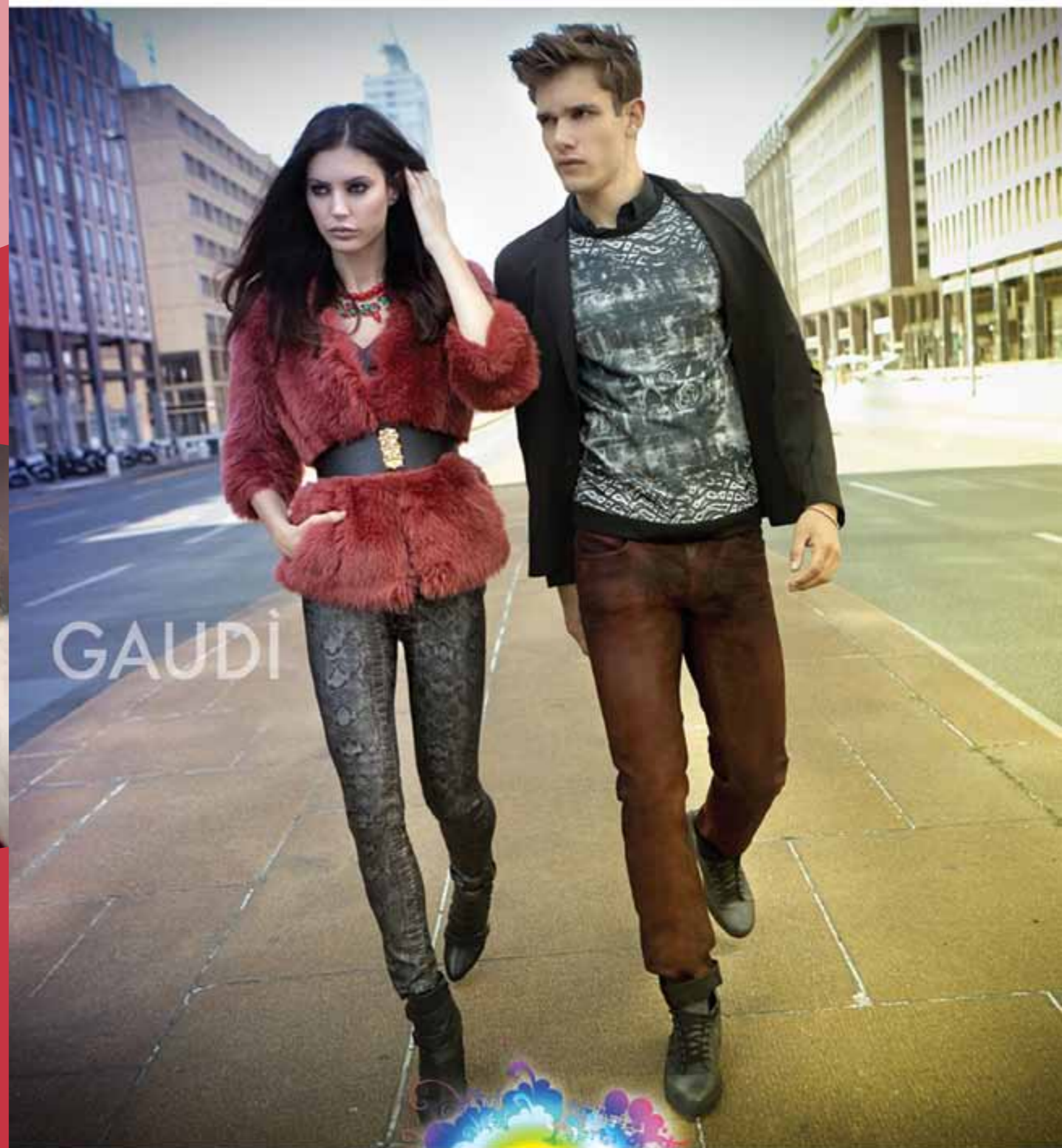

Via Amelia, 31/33 BASCHI (TR)  
Tel/Fax 0744 957196



collezioni UOMO\_DONNA  
A.I. 2014\_15



TUTTE LE DOMENICHE  
dalle 9,00 alle 20,00

DAL LUNEDÌ AL SABATO  
dalle 8,30 alle 20,00



AUTOBUS LINEA 8  
con partenza da  
stazione FS Orvieto



PARCHEGGIO  
500 POSTI



BANCOMAT

VIA A. COSTANZI, 59  
ORVIETO









Agenzia Immobiliare dal 1972  
**IMMOBILIARE TIRSENA**

Garanzia di serietà e competenza

## GESTIONE AFFITTI

Il moderno sistema gestionale "SweetHome" ti permette di affittare rapidamente ogni tipologia di immobile in maniera professionale ed innovativa



**ORVIETO:** A Corbara, casale recentemente ristrutturato composto di due appartamenti con ingresso indipendente per una superficie complessiva di circa Mq.250. Il Piano Terra è composto da ampio soggiorno con camino, cucina, due stanze da letto (matrimoniale e doppia) e due bagni. Il Piano Primo è composto da soggiorno con camino, ampia cucina, due stanze da letto (matrimoniale e doppia) e due bagni. Gli appartamenti sono completamente arredati e dotati di ogni comfort. Il casale è circondato da un giardino con piscina. Panoramicissimo con vista sulla rupe di Orvieto.

COD. CS 196



**ORVIETO:** A Corbara, piccolo casale di Mq.120 circa con portico ed antico forno. È composto da soggiorno con camino-cucina, due stanze da letto e due bagni. Completamente arredato e dotato di ogni comfort. Giardino recintato e piscina di uso condominiale. Posto in posizione appartata gode di un bellissimo panorama con vista sulle colline e sulla rupe di Orvieto.

COD. CS 199

**ORVIETO CENTRO STORICO:** appartamento Piano Terra di circa Mq. 75. Completamente ristrutturato (salotto - pranzo-cucina, stanza da letto e bagno con doccia). Completamente arredato. Termoautonomo.

Cod. AP. 309

**BASCHI:** sulla piazza appartamento con ingresso indipendente al Piano Primo di Mq.60 circa (ingresso - salotto, cucina, stanza da letto, cameretta e bagno). Parzialmente arredato. Balcone. Cantina. Termoautonomo.

COD. AP 368

**ORVIETO CENTRO STORICO:** zona San Paolo affittasi appartamento Piano Primo Mq.100 circa (ingresso, cucina con camino, soggiorno, tre stanze da letto e bagno). Luminoso. Balconi. Due posti auto coperti. Riscaldamento condominiale a gasolio. Totalmente arredato. Palazzina di soli sei appartamenti. Luminoso.

Cod. AP. 361

**ORVIETO SCALO:** affittasi appartamento Piano Terzo ed ultimo di Mq.55 circa (ingresso, cucina, pranzo, stanza da letto e bagno). Due balconi. Arredato. Termoautonomo.

Cod. AP. 372

**ORVIETO SCALO:** affittasi a mt.500 dal centro abitato in casale di campagna bilocale di Mq.50 circa composto da soggiorno-angolo cottura, stanza da letto e bagno. Ingresso indipendente. Arredato. Termoautonomo.

Cod. AP. 374

**CICONIA:** affittasi appartamento Piano Primo Mq.95 circa (ingresso, cucina con camino, ampio salone, tre stanze da letto e due bagni). Parzialmente arredato. Terrazzi. Posto auto coperto. Magazzino. Termoautonomo.

Cod. AP. 360

**ORVIETO:** Strada dell'Arcone affittasi appartamento Piano Primo Mq.55 circa (salotto-pranzo, cucinotto, stanza da letto e bagno). Arredato. Spazio esterno privato a giardino di Mq.200 circa a cui si accede da una area comune. Due grotte-cantina. Termoautonomo.

Cod. AP.311

**ORVIETO SCALO:** centralissimo appartamento Piano Terzo con ascensore Mq.70 (ingresso, soggiorno, cucinotto, disimpegno, due stanze da letto, bagno e ripostiglio). Balcone. Cantina. Termoautonomo. Arredato.

Cod. AP 205

**VICENO:** affittasi appartamento con ingresso indipendente Piano Primo Mq.70 (soggiorno-cucinino, due stanze da letto e bagno). Terrazzo d'ingresso. Giardino privato. Posto auto. Termoautonomo.

Cod. AP.366

**ORVIETO SCALO:** appartamento Piano Primo Mq.90 (ingresso, cucina con camino, soggiorno, due stanze da letto, cameretta e bagno). Arredato. Centralissimo. Termoautonomo.

COD. AP 287

**BARDANO:** fronte strada affittasi capannone uso commerciale di Mq.800 circa. Grande sala espositiva, locali uso ufficio e due bagni. Appartamento uso abitativo al Piano Primo di Mq.170 (ingresso, ampio soggiorno con camino, cucina con camino, tre stanze da letto e due bagni). Ampia terrazza. Vari locali uso magazzino, ripostiglio e garage. Forno esterno. Area di corte esterna di Mq.1.660 con annessa area agricola di Mq.2.620. Affitto anche frazionato.

Cod. CP 7

**CICONIA:** a km.2 casale in pietra ristrutturato di Mq.150 circa composto da ampio soggiorno con camino, cucina con camino, studio, stanza da letto, bagno al Piano Terra, tre stanze da letto e bagno al Piano Primo. Arredato. Ampio locale rimessa, forno e barbecue. Giardino.

Cod. CS.207

**CERCHIAMO PER I NOSTRI CLIENTI  
APPARTAMENTI IN VENDITA  
E IN AFFITTO NEL CENTRO STORICO**

V.le 1° Maggio, 5 - ORVIETO SCALO - Tel. e fax 0763.305389  
www.immobiliaretirsena.it - info@immobiliaretirsena.it

a cura di Lorenzo Grasso

## Nuovi rinvenimenti ad Orvieto

Un tempio di grandi dimensioni e una testa maschile in terracotta in origine policroma, a grandezza naturale e su base dello stesso materiale, che potrebbe identificarsi con **Voltumna**, divinità suprema del pantheon etrusco: sono alcuni dei nuovi ritrovamenti archeologici a Orvieto nell'area di scavo del Fanum Voltumnae, il grande santuario federale degli Etru-

sci del VI secolo avanti Cristo, in località Campo della Fiera. Nella stessa zona riemerso anche un tratto della via sacra che conduceva al tempio. «La testa - ha spiegato l'archeologa **Simonetta Stopponi** - è molto bella e ben conservata. È un ritrovamento importante così come quello del tempio, che misura 12 metri per 18. Finora non sono state rintracciate iscrizioni, ma stiamo ancora scavando e contiamo di trovare presto altro eccellente materiale. Sarà invece problematico far riaffiorare l'intera strada sacra. Sul percorso si trova infatti una villa privata la cui costruzione ha di certo compromesso l'integrità della zona».



zioni, ma stiamo ancora scavando e contiamo di trovare

zione ha di certo compromesso l'integrità della zona».

## Orvieto pedonalizzata

TRAFFICO



Al via l'esperimento di pedonalizzare Piazza del Popolo, centro nevralgico di Orvieto. Lo annuncia il Sindaco Germani. Le date saranno quelle del 24 e 25 dicembre e del 5, 6 gennaio. Un tentativo per vedere come la città reagirà a questa novità che, per voce dello stesso primo cittadino,

da marzo dovrebbe entrare in vigore in maniera continuativa. Un modo diverso per vivere il commercio, secondo la Giunta comunale; un modo per uccidere il commercio, secondo i commercianti che già si sono fatti sentire in Comune per protestare contro questa prima iniziativa.

## Allerona soldi per la scuola

SCUOLA



Ammontano a oltre 500mila e 500 euro i lavori di adeguamento e miglioramento sismico alla scuola media ed elementare di Allerona

Scalo. Il progetto, approvato dalla giunta comunale, è inserito nelle iniziative della Regione Umbria nel settore della messa in sicurezza degli edifici scolastici in tutta la regione ed è proposto congiuntamente al Comune di Castelviscardo. La scuola ospita infatti anche i bambini della frazione di Pianlungo che ricade nel territorio comunale di Castelviscardo ma che confina con quello di Allerona.

## Impianti sportivi e barriere architettoniche

SPORT

La Regione torna ad investire sull'impianistica sportiva pubblica con un bando di finanziamento, di 900 mila euro, destinato agli enti locali. Questo quanto annunciato dall'assessore allo Sport **Fabio Paparelli**. Importanti diventano così le

progettualità, oggetto della domanda di contributo, che dovranno riguardare i lavori di manutenzione straordinaria e messa a norma di impianti sportivi di proprietà pubblica. Sarà data tra l'altro priorità all'abbattimento delle barriere architettoniche.

**Clipsy & VideoClipsy**  
TABACCHERIA - RICEVITORIA  
VIDEONOLEGGIO  
SCOMMESSE SPORTIVE **ENI**  
Via Po, 34 - Sferracavallo - ORVIETO  
Tel.0763.343161 - info@videoclipsy.it

**NON ANDARE A LETTO  
CON IL PRIMO CHE CAPITA**  
**erreci**  
Professionisti del riposo  
materassi - piumoni - lenzuola - divani letto  
51101@MATERASSIERECI.IT WWW.MATERASSIERECI.IT  
ORVIETO - STRADA DELL'ARCONI, 13Q - TEL. 0763 316031

ARCHEOLOGIA

SCUOLA

SPORT



## Pozzo e Tempio del Belvedere Approvato progetto definitivo

Nell'intento di migliorare la fruibilità turistica della città di Orvieto e di valorizzare alcune zone di interesse storico artistico, la Giunta approva il progetto definitivo dei lavori di riqualificazione dell'area del Pozzo di San Patrizio e del Tempio del Belvedere. Come spiega l'Assessore ai Lavori Pubblici, Floriano Custolino: "Con questo progetto di riqualificazione dell'area del Pozzo di San Patrizio, selezionato dal tavolo della concertazione del Patto territoriale V.A.T.O. e già inserito nel Programma Triennale delle Opere Pubbliche 2015/2017, il Comune partecipa all'ammissione al finanziamento da parte del Ministero dello Sviluppo Economico".

Il progetto prende in considerazione l'area situata sul limitare del masso tufaceo su cui insistono importanti emergenze storico-artistiche: il Tempio del Belvedere, la Fortezza Alborno e il Pozzo di San Patrizio.

L'intervento proposto è mirato alla valorizzazione dei monumenti attraverso la riqualificazione dell'area in una direzione di integrazione con la città e di maggiore accessibilità e fruibilità. Tale riqualificazione è propedeutica ai lavori di restauro conservativo del bene monumentale di Antonio da Sangallo il Giovane, il Pozzo di S. Patrizio, che esternamente si presenta come una bassa costruzione cilin-

drica in mattoni con due portali a bugnato diametralmente opposti e una cornice di coronamento in pietra decorata da gigli farnesiani di Paolo III.

Attualmente il monumento ospita al suo interno, nel lato di ingresso, la biglietteria in una nicchia ricavata nello spessore della muratura, in uno spazio molto angusto; all'uscita è posto un tornello in ferro che impedisce l'accesso e non consente uscita di emergenza.

In questa prima fase del progetto, verrà spostata all'esterno la biglietteria, eliminando anche gli attuali tornelli in entrata e in uscita per "liberare" il più possibile il manufatto architettonico.

Per rendere l'area più fruibile ai numerosi visitatori è prevista la collocazione della biglietteria nello spazio dell'ufficio turistico già esistente attiguo alla stazione della funicolare, il posizionamento di una struttura su Viale Sangallo nelle vicinanze dei servizi igienici per svolgere funzioni di sorveglianza e controllo e l'installazione sugli ingressi del pozzo di meccanismi automatizzati e informatizzati con lettori di biglietti. Verrà lievemente modificata la pendenza del vialetto, attualmente imbrecciato, che conduce al Tempio del Belvedere e realizzata la pavimentazione con selci, in continuità con quelli a margine del viale principale.

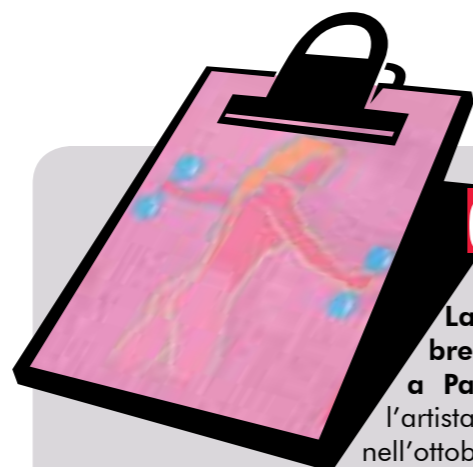

### COPERTINA

La copertina di dicembre 2014 è un omaggio a Paolo Emilio Cosenza,

l'artista orvietano scomparso nell'ottobre del 2013. Più conosciuto ad Orvieto come **Mastro Paolo**, è stato il primo ceramista a livello locale, ad aver "rotto" con la tradizione, elaborando un proprio caratteristico stile. La sua ricerca nell'ambito dell'arte contemporanea si è concretizzata anche nella pittura, sua grande passione, con la partecipazione a premi ed esposizioni in Italia e all'estero. Nonchè nell'ideazione di eventi e mostre d'arte.



### il Vicino cerca "artisti"!!!

Dipingi, ami la fotografia, disegni, ti diverti con matite e carboncini, scolpisci, ecc... ANCHE TU IN COPERTINA!

il tema lo decidi tu... mandaci ciò che più ti piace...

a [info@ilvicino.it](mailto:info@ilvicino.it)

CASSA DI RISPARMIO  
DI ORVIETO



GRUPPO  
BANCA  
POPOLARE  
DI RARI

[www.cariorvieto.it](http://www.cariorvieto.it)

CREARE VALORE  
NEL TERRITORIO.  
UNA PROMESSA  
CHE MANTENIAMO  
DAL 1852.

**NARDINI**  
ARREDAMENTI

Finanziamento  
18 MESI  
Tasso  
**zero**



Vieni a visitare il nostro  
**NUOVO CENTRO SALOTTI**



**MONTEFIASCONE** via Cassia km 93,8  
tel 0761827011 [www.nardiniarredamenti.it](http://www.nardiniarredamenti.it)



# EURONICS

IL CLIENTE È NEL SUO REGNO

Richiedi subito la CARD, è gratis!



## I VANTAGGI IO MERITO CLUB

**IO MERITO CLUB** premia la tua fedeltà garantendoti, con l'attivazione gratuita della CARD, sempre preziosi vantaggi:

- **Tanti Premi e Sconti Immediati**
- **Convenzioni e Vantaggi Imperdibili**
- **Bonus Esclusivi Personalizzati**
- **Promozioni Speciali Dedicato**

Se hai già la Card  
utilizza i tuoi punti IoMerito entro marzo 2015.

Il 31 marzo 2015 verranno azzerati i punti accumulati fino al 31 dicembre 2014.

PORTA  
D'ORVIETO  
centro commerciale

Via A. Costanzi  
Orvieto Scalo (TR)



## Due anni dall'alluvione

Foto: Letizia Baciarriello

Sono passati due anni dall'alluvione del novembre 2012 quando Orvieto venne colpita dalla più grande esondazione del fiume Paglia che si ricordi. Cosa è stato fatto fino adesso? Come si stanno muovendo le istituzioni per far fronte a nuove, eventuali, situazioni di questo genere?

Per adesso e non senza qualche ritardo, in seguito all'interrogazione presentata dalla Consigliera Lucia Vergaglia, il Consiglio Comunale ha trattato a distanza di due anni dal quel tragico evento e in occasione del suo anniversario, la questione del post alluvione del 12 novembre 2012.

L'interrogante ha evidenziato che "seppure parzialmente superata dal trascorrere dell'anniversario, la tematica è sempre attuale" quindi ha ricordato che "negli ultimi anni in Umbria sono stati numerosi gli eventi alluvionali non ordinari".

Poiché climatologi e meteorologi confermano per il futuro un aumento in frequenza ed intensità di questi eventi 'estremi' a fronte invece di un ridotto apporto totale d'acqua (meno piogge ma molto più violente), affrontare in maniera organica la questione appare più che urgente se si considera che il solo impatto economico diretto, a seguito delle

alluvioni di questi ultimi 10 anni, sfiora il miliardo di euro (tra danni e perdite al patrimonio pubblico e privato (fonte: Centro Funzionale Decentrato - Regione Umbria)". La risposta del Sindaco, Giuseppe Germani, spiega come "nei giorni scorsi si sono svolti in Prefettura e in Regione gli incontri per spingere in avanti le progettazioni degli interventi senza le quali non si possono cantierare i lavori. Il risultato ottenuto è che gli enti preposti, titolari dei fondi assegnati, hanno cominciato a dare delle date certe, così che si potrà arrivare all'affidamento dei lavori entro giugno 2015.

Prima di Natale vorremmo avere la presentazione del progetto preliminare delle opere di salvaguardia della zona dell'Amerina da parte del Consorzio di Bonifica Val di Chiana. I fondi, regionali e statali, dati per l'emergenza e mitigazione rischio idrogeologico sono una cosa; quelli dei Contratti di Fiume sono altre linee di finanziamento che però non sono state ancora assegnate. Il nostro obiettivo è quello di entrare nei Contratti di Fiume. Posso dire che il 2 dicembre prossimo il nostro contratto di fiume sarà sottoscritto in Regione e quindi sarà spendibile nei tavoli nazionali".

GALLERIA del  
LAMPADARIO



ORVIETO - via Monteluce, 10 - Uscita casello autostradale  
tel. 0763 302184 - www.galleriadellampadario.it



pizza tutti i giorni  
anche da asporto

happyhour  
tutti i week-end

snackbar

articoli per fumatori

ricariche telefoniche

Via A. Costanzi, 60 Orvieto Scalo • Tel. 0763/302811





## Assenti ingiustificati

Circa 500 giornate di assenze dal lavoro ritenute ingiustificate grazie ai benefici della legge 104 e un danno erariale di 30 mila euro sono stati scoperti dai carabinieri che hanno denunciato a piede libero cinque dipendenti del Comune di Nocera Umbra per avere usufruito arbitrariamente dei benefici. L'indagine è stata condotta dalla stazione locale dell'Arma con la "piena collaborazione" dell'amministrazione. I cinque sono impiegati che lavoravano nello stesso ufficio.

## Un sogno divenuto realtà

L'altra faccia dei soldi, del successo, delle capacità messe a disposizione di tutti. L'imprenditore Brunello Cucinelli stupisce ancora. E lancia un progetto della bellezza nel borgo di Solomeo dove progetta le sue creazioni. Si tratta della realizzazione di tre parchi, quello agrario, quello dell'industria e dell'oratorio laico. Il progetto prevede la realizzazione di oliveti e vigneti che renderanno ancora più suggestivo il borgo che Cucinelli ha restaurato e rimesso a nuovo «non costruendo, a parte il nuovo teatro, ma riutilizzando parte di un progetto di cinque secoli». Cioè la magia di Solomeo. «Avevamo un sogno - ha detto Cucinelli, il re del

cachemire, nel presentare l'iniziativa - volevamo unire il profitto con il dono. Noi seguiamo Paolo che nelle sue Lettere del Nuovo Testamento raccomandava di non essere gelosi di quello che si ha ma di renderlo utile alla comunità». Tra l'altro Cucinelli ha annunciato la realizzazione di un mondiale di calcio per ragazzini «che si terrà a giugno. Ci saranno le nazionali di paesi che hanno dei conflitti tra loro». Il mondiale si terrà al parco dell'oratorio laico realizzato dalla Fondazione della famiglia Cucinelli. Un parco di sei ettari che funzionerà durante tutto l'anno e che i bambini potranno utilizzare anche per molte altre attività.

## polvere d'anima

di Mirko Belliscioni

### DECEMBER

Per percorrere l'attesa di un gesto può servire la ricompensa del resto. La strenua lotta verso la rivoluzione sarà lieta allorché se ne riconoscerà l'assoluta urgenza. Ammiro il mistero che siamo: Noi!

Tutti normali mammiferi infilati in un bozzolo di futuro. L'odore di adesso sparso e perplesso.

Si scorge la fine di un anno s'arresta qualsiasi affanno. La collezione di speranze è interminabile, la luce travalica il passo oscuro del vivere e si addormenta nell'eternità.

## RECORD

## Un chilo e ottanta di bontà

Trovato in Umbria il tartufo più grande del mondo. È una 'trifola' dal peso di quasi 1,89 chili. Il prece-

dente record registrato sul Guinness dei primati era un esemplare da 1,3 kg trovato in Croazia nel 1999, anche se di recente ne è stato rinvenuto uno da 1,483 kg a Savigno, nel Bolognese. L'esemplare è in mano all'azienda Sabatino Italia della famiglia Balestra che ha sede a Montecastrilli (ma il tartufo potrebbe essere

conservato altrove). A spiegare la storia alla trasmissione **Il Volo del mattino** di radio DeeJay è **Gabriel Balestra**: «Lo ha trovato un uomo che si chiama Antonio in un bosco del Centro Italia - dice - e pesa quasi due chili». Balestra non fa sapere dove il tartufo viene conservato, per ovvi motivi di sicurezza.



CAFFETTERIA | SERVIZIO PASTICCERIA | PASTI VELOCI | HAPPY HOUR |  
MUSICA DAL VIVO!

Brinda e Vinci la bici Atala Baci Perugina

Acquista il biglietto e partecipa alla nostra estrazione di Natale



Piazza del Fanello, 20 Ciconia - Orvieto Tel. 0763 616 329

ORIGAMI CAFFÈ

il **BORGO**  
CENTRO RESIDENZIALE

Speciale affitti  
a prezzi incredibili

AFFITTI E VENDITE DIRETTE SENZA SPESE DI AGENZIA

APPARTAMENTO 92 MQ  
LUMINOSO  
CON 2 CAMERE E 2 BAGNI



Luminoso appartamento con 2 CAMERE DA LETTO, 2 BAGNI completamente ristrutturato posto al terzo ed ultimo piano con ascensore, in ottima posizione d'angolo con un solo lato su 4 confinante. L'appartamento è composto da ingresso, soggiorno con caminetto, cucina, lavanderia, disimpegno notte, due camere da letto, due bagni uno con vasca e l'altro con doccia, due balconi, videocitofono, porta blindata, riscaldamento autonomo, per complessivi 92 mq. comm. € 470,00 al mese + spese condominiali € 40,00.

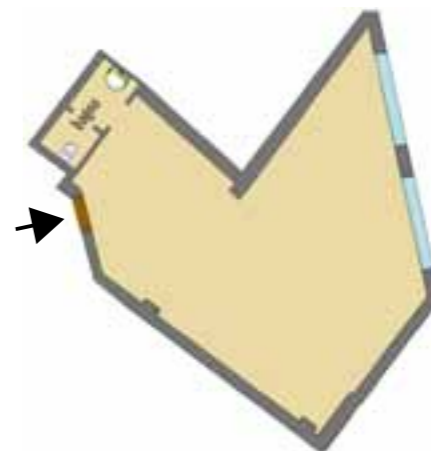

AFFITTASI NEGOZIO  
72 MQ. 2 AMPIE VETRINE

ULTIMO Locale commerciale di 72 mq. adiacente all'ingresso ASL ed Agenzia delle Entrate. Con 2 vetrine ed ottima visibilità. AFFITTO € 450,00 al mese + spese condominiali € 40,00.

Possibilità di acquisto con anticipo e pagamento rateizzato. Oppure formula Affitto / Acquisto.

APPARTAMENTO 113 MQ  
CON 3 CAMERE E 2 BAGNI

Luminoso appartamento con 3 CAMERE DA LETTO, 2 BAGNI completamente ristrutturato posto al terzo ed ultimo piano con ascensore, in ottima posizione d'angolo con un solo lato su 4 confinante. L'appartamento è composto da ingresso, soggiorno con caminetto, cucina, lavanderia, disimpegno notte, tre camere da letto, due bagni uno con vasca e l'altro con doccia, due balconi, videocitofono, porta blindata, riscaldamento autonomo, per complessivi 113 mq. comm. € 550,00 al mese + spese condominiali € 40,00.



VENDESI  
POSTO AUTO COPERTO

Ti piacerebbe parcheggiare la tua auto in un box chiuso al riparo dagli agenti atmosferici o da possibili danni vandalici? Hai mai pensato ai vantaggi di disporre di un posto auto coperto?

VENDESI POSTO AUTO COPERTO  
€ 5.000,00

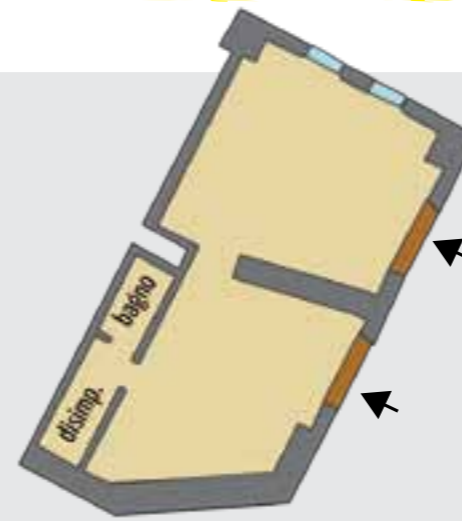

AFFITTASI AMPIO UFFICIO  
72 MQ

Ufficio di 72 mq. al primo piano con ascensore, due ampie stanze con ingressi volendo separati, stanzino per archivio, servizi, affitto € 450,00 al mese + spese condominiali € 40,00. Eventuale possibilità di acquisto con anticipo e pagamento rateizzato. Oppure formula Affitto / Acquisto.

www.borgo-orvieto.it  
Piazza Monte Rosa 21 ORVIETO SCALO  
Per info e appuntamenti  
Tel. 349 3308114





## È NATO L'ANGOLO DELLA SALUTE PER IL TUO CANE E IL TUO GATTO

Tutte le migliori marche di diete veterinarie esistenti sul mercato



**ALTA QUALITÀ AL GIUSTO PREZZO**  
Crocchette sfuse in comodi dosatori



via dei Falegnami, 9 Zona ind. Bardano - Orvieto  
via delle Acacie, 26 Ciconia - Orvieto  
Tel. 0763 316372 - e-mail: effevet@tin.it

[www.effeveterinaria.it](http://www.effeveterinaria.it)

# A pesca di sicurezza

La pesca, oltre ad essere un piacevole passatempo che quando ti prende non ti molla più, è anche uno sport che dice la sua sul versante agonistico: si disputano innumerevoli gare sociali, amatoriali, di circolo e poi Campionati, da quelli Provinciali a quelli Regionali e via via fino ad arrivare ai Campionati del mondo che si tengono annualmente e coinvolgono molte Nazioni, tutte sempre molto agguerrite.

Dunque si è assistito nel tempo ad una escalation di partecipazione. Ed è accaduto anche dalle nostre parti, a partire dai ragazzi degli Istituti Scolastici locali che entrano nei vari Progetti elaborati dagli Insegnanti di Educazione Fisica in collaborazione con la Lenza Orvietana Colmic Stonfo, in un misto di spirito agonistico e di Educazione Ambientale, per arrivare a coloro che ne hanno fatto il passatempo preferito e vi si dedicano nel tempo libero magari insieme ai figli, per culminare con gli agonisti.

Tutto molto bene, la Pesca è un modo sano di approcciarsi alla natura e magari nel contempo spingere gli appassionati ad ogni livello a rispettarla ed a farla rispettare. Sulla pesca, però, ormai da diversi anni, incombe un pericolo: quello dell'uso delle canne al carbonio, leggerissime, favolose, resistentissime ma pericolose, appunto. Il loro tallone di Achille, infatti, è insito nella loro natura: la grafite di cui sono fatte conduce la corrente elettrica e quindi costituiscono un collegamento tra i fili degli elettrodotto e coloro che le tengono in mano, non tanto quando sono tenute parallele all'acqua, quanto durante



la fase di lancio o durante gli spostamenti da un luogo di pesca ad un altro quando, per far presto, non vengono smontate. Le normative vigenti nella costruzione delle linee elettriche prevedono precise distanze tra la terra e l'altezza dei cavi "nudi" ma le canne in questione, data la loro leggerezza, si sono progressivamente allungate (parliamo di oltre 13 metri!) ed hanno esposto i pescatori ai pericoli di scarica elettrica, la cosiddetta "elettrizzazione". Un altro pericolo a cui vengono esposti i pescatori è quello dell'uso delle canne in questione durante i temporali: purtroppo hanno subito gravissimi incidenti, anche mortali, coloro che hanno continuato imperterriti ad usarle e le hanno viste trasformarsi in tragici parafulmini. Non a caso i regolamenti vigenti durante le manifestazioni agonistiche prevedono che i Giudici di gara sospendano la manifestazione o che addirittura pongano fine ad essa in caso di temporali di una certa intensità. Per parlare di tutto questo

cercando di sensibilizzare le persone ai problemi suddetti, presso l'Istituto per Geometri, si è tenuto un convegno sul tema della prevenzione dai rischi sopra esposti. La Lenza Orvietana Colmic Stonfo ha curato l'aspetto organizzativo in loco cercando di far intervenire quante più persone possibili, specie gli alunni delle scuole, molti dei quali in futuro potrebbero trovarsi in analoghe situazioni di rischio. L'iniziativa, a carattere interregionale, è partita da ENEL, AIET, UNAE e ANSET, Enti che cercano di far maturare la coscienza della sicurezza per migliorarne lo standard e suggerire i comportamenti conseguenti. La manifestazione ha avuto un buon successo ed i convenuti si sono mostrati molto interessati agli argomenti trattati, quasi una novità: molte delle persone presenti hanno dichiarato di ignorare fino ad oggi i pericoli connessi all'uso delle canne al carbonio. Sono state fornite indicazioni di carattere tecnico circa le distanze da rispettare dai fili

degli elettrodotto, distanze variabili a seconda della tensione della corrente. Particolare interesse i convenuti hanno mostrato per le ricche nozioni di pronto soccorso in caso di "elettrizzazione" e per le indicazioni circa l'uso del defibrillatore portatile. Presenti molti dei ragazzi D.A. della Associazione Andromeda con la quale la Lenza Orvietana collabora da tempo.

Un ringraziamento doveroso è stato rivolto all'Istituto Comprensivo Orvieto - Montecchio, presso la ex sede dei Geometri, che ha messo a disposizione i locali, ed in particolare al Dirigente Mario Gaudino. Gradita la partecipazione, tra gli altri, dei Prof. Rita Custodi nella duplice veste di Insegnante e di Presidente del Panathlon Orvieto, e del professore Franco Picchialepri, docente di Scienze Motorie presso l'Istituto che ha ospitato la manifestazione.

[www.lenzaorvietana.it](http://www.lenzaorvietana.it) - [info@lenzaorvietana.it](mailto:info@lenzaorvietana.it)

Tantissimi articoli per: Trota Lago, Pesca al Colpo, Carp-fishing, Spinning, Ledgering, Surfcasting...

Chiamaci per conoscere in tempo reale i nostri fantastici prezzi

Centro Commerciale Ciconia  
Via degli Eucalipti, 27/A - Orvieto (TR)  
Tel. e Fax 0763.302317

OFFICINA • GOMMISTA • CARROZZERIA • CENTRO REVISIONI • ELETTRAUTO • TRASPORTO CONTO TERZI • SERVIZIO CARROATTREZZI



LO STAFF AUGURA BUON NATALE

BASCHI (TR)  
Via del Commercio, 15/27  
TEL. 0744/9569 FAX 0744/956924  
info@ciottiservice.it www.ciottiservice.it

