

Periodico Gratuito

# IL VICINO

Marzo 2010

n.51 - Anno V - Registrazione al Tribunale di Orvieto n°4 del 29.07.05 - Edito da Easymedia srl



**Meglio se è caldo,  
grazie!**

**Comprensorio**  
Nostalgicamente Orvieto

**Fenomeno**  
Fenomenologia di un AD

**Itinerary**  
Antiche meraviglie del mondo

**INFO SALUTE**

Gli errori più comuni  
Patologia della spalla  
Centro riabilitativo educativo  
Gli amici del cuore  
Fisioterapia

**ABITOCASA**

Nuove costruzioni  
84 00 112 00  
Antichità discount  
Il tetto d'oro  
Tutto per il riscaldamento  
Casa e piscina

il Vicino cerca "artisti"! ANCHE TU IN COPERTINA!!! mandaci la tua opera... a [info@ilvicino.it](mailto:info@ilvicino.it)



**expò<sup>®</sup>**

*la Casa davvero*

**VIA MONTE CIMINO 12  
ORVIETO SCALO**

**CERAMICHE PAVIMENTI ARREDO BAGNO PARQUET IDROMASSAGGIO**

## SOMMARIO

### Il Compensorio

4 Notizie dal territorio.

### Global Warming

10



### Notizie

13 Curiosità, politica, natura, sociale, economia, gossip, ...

### Vicino alla donna

17 Salute, famiglia, cucina, moda, estetica, ...

### Fenomeno

22



### Itinerary

23



### INFO SALUTE

24

### Impresa & Fisco

28

### ABITOCASA

30

## IL VICINO

Marzo 2010 - n.51 - Anno V

**Direttore responsabile** Sergio Cesarini

**Editore** Easymedia srl

**Coeditore** Roberto Biagioli

**Redazione** Claudio Dini, Lorenzo Grasso, Cristina Dini, Viera Danielli, Leandro Tortolini.

**Hanno collaborato:** Marco Bartolini, Andrea Rellini, Ass. Amici del Cuore, Ass. ADO, Lenza Orvietana Colmic Stonfo, Mariella Melon, Carla Miliacca.

**Progetto grafico ed impaginazione**

Silvia Angeli

**Concessionaria pubblicità**

Easymedia srl - Tel. e Fax 0763.393024

**Stampa** Graffietti Montefiascone (VT)

Registrazione al Tribunale di Orvieto n°4 del 29.07.05

[www.ilvicino.it](http://www.ilvicino.it) - [info@ilvicino.it](mailto:info@ilvicino.it)

Per la pubblicità de IL VICINO

**EASY MEDIA**

Tel. e Fax 0763.393024

## COMPENSIORIO

# Nostalgicamente Orvieto.

di Lorenzo Grasso.



Non sono un nostalgico, cioè si lo sono ma in modo moderato.

Mi ricordo quando si mangiavano le frittelle per San Giuseppe alla piazzetta della croce rossa (che non si chiama così ma gli orvietani la conoscono con questo nome). Mi ricordo le feste per San Francesco in piazza, dentro le scuole che ora sono diventate la nostra bellissima biblioteca, con le corse con i sacchi, la pesca, la bruschetta e noi ragazzi a tirare i sassi nel pozzo con la grata bucata. Mi ricordo il carnevale colorato, pieno di maschere e di bambini... ma non solo: era pieno di adulti, di madri e di padri anch'essi mascherati, di ragazzi che organizzavano piccoli cortei, che sfilavano con piccoli carri.

C'erano le enormi balle di coriandoli che la bottega Michelangeli metteva a disposizione di tutti i bambini e che andavamo a prendere da Solini e da soli le portavamo fino al vicolo che, a fine serata, era stracolmo di pezzetti di carta

di tutti i colori (non le ho mai ringraziate Simonetta e le sue sorelle e lo faccio ora con 20 anni di ritardo, grazie!).

C'era la festa dell'Unità alla fortezza Alborno (e per citarla io...), che era un appuntamento imperdibile, dove tutte le età si incontravano e si potevano incontrare, e c'erano le giostre davanti alla fortezza stessa, che illuminavano la Piazza e rendevano viva tutta quella parte di Orvieto di cui molti si lamentano perchè poco frequentata.

Ho esordito dicendo di non essere nostalgico e poi mi sono dilungato in una serie di ricordi che farebbero pensare il contrario, ma il tutto scaturisce da un dialogo virtuale, fatto con una persona che non conosco su un sito di cronaca locale e riguardo, appunto, a come era e come è ora Orvieto.

Orvieto era fatta di persone; era fatta di rioni, era fatta di gruppi che animavano la città senza avere soldi, senza essere imprenditori, senza fare chissà cosa.

C'era lo spirito cittadino che forse ora non c'è più, c'erano forse dei personaggi che non ci sono più, ma più di tutti c'era la voglia di stare insie-



# BANCA CATTOLICA

Non esitare a chiamarci la filiale e' sempre a disposizione per qualsiasi esigenza.



**banca cattolica**

GRUPPO BANCARIO

**Credito Valtellinese**



Via Angelo Costanzi, 92/94/96

CICONIA - Orvieto (Tr)

Tel. e Fax 0763.393777

[lorenzo.minciotti@bancacattolica.it](mailto:lorenzo.minciotti@bancacattolica.it)

me, di condividere, di creare.

La festa di San Francesco, che io vivevo direttamente perché ero di quel rione e mio padre la organizzava insieme ad altri che abitavano nella zona, era una festa fatta di niente: c'era la pesca, la corsa coi sacchi, le lumachelle, la bruschetta, la musica con la fisarmonica, nessun effetto speciale, ma c'era tutto il rione, c'era la voglia di divertirsi, c'erano mamme, papà, vecchi, zie e nonne, il prete, c'era un mondo che ora sembra svanito, o solo dimenticato.

Ecco c'era il tessuto cittadino fatto dei rapporti col vicino, c'era il prendersi meno sul serio e molto in

giro.

Non dimenticherò mai il carnevale in sede (ve la ricordate la parola sede non legata alla politica?) quando si presentarono vestiti da donna quegli stessi vicini che, nella vita di tutti i giorni, erano rispettabili tabaccaia, macellaia o portieri di notte che, a noi bambini, incutevano anche un po' di timore all'epoca. Ecco, quello era il sentimento di festa che si respirava ad Orvieto, senza scomodare eventi internazionali (Umbria Jazz-Horror festival) o nomi altisonanti del marketing turistico.

Senza quello la città reale non esiste. E non esisterà. Ma è solo il mio modesto e nostalgico (!) pensiero.

EVENTI

## 12° edizione Cittaslow Dinner Music.

La vera novità per quest'edizione è la collaborazione con la città di Todi e la condotta Slow Food di Todi.

Oltre a LA PENISOLA country resort and restaurant, nella splendida cornice del Lago di Corbara, i concerti si svolgeranno nella Sala dell'Arengo del Palazzo Comunale di Todi.



La formula rimane la stessa: cena e concerto in abbinamento ad una città del movimento Slow Food che porterà le proprie prelibatezze.

Il programma, punta anche per quest'edizione a vedere impegnati grandi talenti del panorama musicale jazzistico e

non solo.

Gli appuntamenti, saranno di sabato a partire dal 27 febbraio per otto sabati fino al 17 aprile.

Il primo appuntamento si svolgerà a LA PENISOLA, a seguire tutti i sabati di marzo a TODI, dove sarà organizzato per il fine settimana del 27-28 marzo un mercatino di 20 espositori con le CITTASLOW ed altri di prodotti agroalimentari del territorio.

Si ritornerà nuovamente a LA PENISOLA

per tutti i successivi sabati di aprile.

Ringraziamo come sempre **Riccardo Stefanini** per tenerci sempre aggiornati e ricordiamo il suo fondamentale apporto alla manifestazione stessa. Per altre informazioni [www.cittaslowinfestival.it](http://www.cittaslowinfestival.it)

COPERTINA



L'artista di questo mese è **Valentina Baciarello** che ci parla in breve di sé:

*Mi chiamo Valentina Baciarello, sono nata ad Arezzo il 10/04/1984.*

*Mi sono diplomata presso il Liceo Artistico di Orvieto" nell'anno 2003 e nell'anno 2007 mi sono laureata all'Accademia di Belle Arti Terni International Art school - Indirizzo, Trucco Decorativo: "cinematografico e teatrale". Specializzazioni: effetti speciali, ornato disegnato, pittura, Affresco, decorazioni viso e corpo, glamour, storia dell'arte, anatomia plastica.*

*La mia passione per l'arte e abilità artistica si è sviluppata molto nel corso dei miei studi in accademia, sono stata sempre attratta da tutto ciò che è "arte", inizialmente cercavo di approfondire soprattutto il settore del trucco artistico in generale, ma sapendo anche che andavo in contro ad un percorso pittorico.*

*Nel corso degli anni il mio bagaglio culturale artistico si è esteso a diversi tipi di decorazione, attualmente mi piace dipingere anche su diversi tipi di superficie, come la ceramica, e la decorazione pittorica murale di interni ed esterni (approfondita da un corso di specializzazione in Quadraturismo, legni e marmi dipinti.)*



### il Vicino cerca "artisti"!!!

Dipingi, ami la fotografia, disegni, ti diverti con matite e carboncini, scolpisci, ecc... ANCHE TU IN COPERTINA!

il tema lo decidi tu... mandaci ciò che più ti piace...

o [info@ilvicino.it](mailto:info@ilvicino.it)



123

Stella

Abbigliamento per bambini da 0 a 7 anni - Intimo e Pigiama

Punto vendita esclusivo

Brums

L'UNICO A ORVIETO

Nuovi Arrivi

Primavera/Estate 2010





Piazza Duomo, 32 - ORVIETO - Tel. 0763.341380

**Il tartassato**

Se sentiva sempre perseguitato  
avvorto tra tentacole d'un porpo  
pensava d'esse anche tartassato  
che d'improvviso jè preso 'n corpo

Co ste provvedimento programmate  
questo s'è tarmente terrorizzato...  
Credeva de piùà atre tranvate  
perciò è rimasto paralizzato

Stava quasi pe annà 'n pensione  
invece sta li... ne la carrozzella  
e mo v'ha a capi la su versione!!!

Co quell'occhie guarda e nun favella  
ma se je parle de certe quistione  
lue c'ha subito pronta la stampella.

Gaetano Presciuttini

**Record di nascite.**

ORVIETO

Record di nascite nel  
2009 all'ospedale di  
Orvieto dove sono stati 504 i  
bambini e le bambine venute  
alla luce. Il 39

per cento delle gestanti  
proveniva da fuori regione.

(fonte  
ansa)



Al via il percorso di formazione di 1° livello del progetto "peer counselors" di sostegno alle madri nel 1° anno di vita del bambino che prevede la formazione di un gruppo di peer counselors per il sostegno dell'allattamento al seno.

Giovedì 4 marzo si è svolta la prima lezione del corso di 1° livello.

Tale progetto prevede la formazione/sensibilizzazione di "peer counselor" (letteralmente consulente alla pari) con il compito di aiutare le donne che hanno avuto il loro primo figlio ad avere un atteggiamento positivo nei confronti dell'allattamento al seno e ad aumentare il numero di madri che scelgono questo tipo di alimentazione per i propri figli.

Il corso, reso possibile dallo stanziamento dei fondi della

**Nuova Orte-Mestre.**

E' stata ufficialmente presentata la nuova autostrada E-55, Orte-Mestre.

Si tratta di un'opera dalla valenza strategica nel piano infrastrutturale sia italiano che europeo, poichè consentirà non solo di collegare vaste aree del centro e del sud tirrenico con il Nord-Est del Paese ma anche di interconnettersi con il corridoio transeuropeo nr.5, Lisbona-Kiev.

La nuova autostrada attraverserà 5 regioni (Lazio, Umbria, Toscana, Emilia Romagna e Veneto); 11 province e 48 Comuni.

Interesserà l'itinerario indicato come E-45 E-55 tra Orte con lo svincolo di interconnessione con la A1 e l'area a Sud Ovest di Venezia con lo svincolo di interconnessione con la A4 e il

Passante di Mestre.

Avrà una lunghezza di poco meno di 400 Km.

Per l'esattezza saranno 396. Per il pedaggio sarà adottato un sistema a flusso libero.

E' prevista l'installazione di 170 portali che, attraverso un sofisticato sistema di telecamere, consentiranno di effettuare tutte le funzioni di rilevamento, registrazione e classificazione del veicolo, determinando il pedaggio. Il pagamento potrà avvenire con telepass, attraverso carte prepagate, attraverso Internet, e

anche attraverso il telefono cellulare.

Per vedere realizzata la nuova autostrada sono previsti 9 anni di lavori con un investimento pari a 9 miliardi e mezzo di euro, per lo più capitali privati considerato che il contributo Pubblico sarà di poco superiore a 1 miliardo e 400 milioni di euro.

(fonte terninrete)

**Sostegno alle madri.**

FAMIGLIA

legge 296/2007 "potenziamento degli interventi sociali a favore delle famiglie" messo a disposizione dal Comune di Orvieto, è realizzato dalla Asl 4, Unità Operativa Consultorio Familiare di Orvieto e Unità Operativa Pediatria di Comunità del Distretto n. 3.

Obiettivo del progetto è di porsi alla donna che ha partorito come un aiuto a 360° durante tutto l'arco del primo anno di vita del bambino; viene cioè positivamente offerto un sostegno di tipo sanitario ma anche psico-sociale sia alla madre che al bambino con la finalità di produrre la migliore salute possibile nelle generazioni future attraverso la rimozione di eventuali ostacoli all'allattamento al seno e una discussione con le mamme sui principi essenziali

dell'educazione alimentare nonché alla salute in generale.

Il corso, suddiviso in due livelli, è destinato a 15 donne residenti nel territorio ed è articolato in 13 moduli formativi di 2 ore ciascuno a cadenza quindicinale.

La sede unica e interdistrettuale per lo svolgimento della formazione, è individuata nel Consultorio di Orvieto.

Il corso vedrà sempre presenti, oltre al formatore della giornata, un ostetrica e un pediatra esperto in allattamento.

La 1^ giornata formativa tratterà gli aspetti ostetrico-ginecologici della gravidanza del parto e dell'allattamento e sarà curato dalla Dott.ssa Teresa Urbani Responsabile del Consultorio di Orvieto.

Abbigliamento Donna  
su misura

**Diego Anselmi**  
sartoria

Prêt-a-porter • Cerimonia • Sposa  
Tessuti esclusivi "Nardini"  
Accessori moda • Show-room capi pronti

Corso Cavour, 329 Orvieto (Tr) - Tel. 0763 340224

**COMPRO ORO**  
VIA COSTANZI, 23 - ORVIETO SCALO  
0763.302738

**ORO ARGENTO E PREZIOSI USATI  
anche rottami**

**PAGAMENTO IMMEDIATO IN CONTANTI**

gruppo  
**COHIBA** **COMPRO ORO - GIOIELLERIE**

**APERTI dal LUN al SAB - 347.9480087 - 338.2305204**

# mascio

idee da toccare



LA FORZA DELLA CONCRETEZZA

## Falsi volontari in giro a chiedere contributi.

TERNI

Falsi volontari. Che facendo leva sulla sensibilità dei cittadini se ne vanno in giro a chiedere offerte. Succede da qualche tempo a Terni e in altre località della provincia; falsi volontari che dicono di appartenere all'Aism, l'Associazione Italiana Sclerosi Multipla, e vanno in giro a chiedere soldi che invece trattengono per se.

Alla sede provinciale dell'Aism continuano a ricevere sempre più segnalazioni sulla presenza di persone facenti capo ad enti che, avendo nomi ed utilizzando messaggi simili a quelli della stessa Aism, raccolgono denaro a favore delle persone con sclerosi multipla creando, in tal modo, confusione tra i donatori.

Simili episodi accadono con maggiore frequenza in occasione delle campagne di sensibilizzazione organizzate da Aism e dalla sua Fondazione (Fism). Per evitare ogni possibile confusione, l'Aism informa l'opinione pubblica che l'Associazione Italiana Sclerosi Multipla non ha alcun rapporto o collegamento con queste persone. Aism precisa infatti che, in occasione delle proprie campagne di sensibilizzazione, i suoi volontari sono sempre facilmente riconoscibili tramite pettorine, banchetti appositamente allestiti, distribuzione di materiale informativo che riporta il logo dell'associazione.

Chi volesse sostenere l'Aism e la sua Fondazione (Fism) potrà anche rivolgersi alle sezioni provinciali e presso i punti di solidarietà Aism che il 6 il 7 e l'8 marzo saranno presenti in 3.000 piazze italiane in occasione dell'evento di raccolta fondi e di sensibiliz-

zazione "La Gardenia dell'Aism" legato alla Festa della Donna. A chi sosterrà l'Associazione verrà consegnata una gardenia dentro un sacchetto rosso riportante il logo AISM. Le altre modalità per sostenere l'Associazione sono indicate sul sito [www.aism.it](http://www.aism.it). Anche nelle piazze di Terni, Orvieto, Narni, Amelia e Fornole sabato e domenica e lunedì in occasione della festa della donna, i volontari Aism affiancati dai volontari dell'Associazione Nazionale Bersaglieri, da quella dei Carabinieri e dei Vigili del Fuoco distribuiranno le piantine di gardenia e daranno informazioni su una malattia che colpisce un numero elevato di persone. "Dedichiamo questa manifestazione alle donne -afferma Ilaria Camerieri, presidente Aism Terni- le persone principalmente colpite da sclerosi multipla insieme ai giovani tra i 20 e i 30 anni. I fondi raccolti con la "Gardenia Aism" ci hanno permesso di continuare tutte le attività di Sezione e anche questo anno ci stiamo impegnando a raggiungere tutte le persone con SM della Provincia arrivando anche nei centri più piccoli e isolati. A Terni, le persone con sclerosi multipla sono circa 300. In un anno i volontari dedicano 2722 ore alle persone colpite dalla malattia per realizzare i servizi sanitari e sociali e le numerose attività di socializzazione. Anche quest'anno ci auguriamo che la nostra sezione possa continuare nell'attività di sostegno alle persone con sclerosi multipla per un sostanziale miglioramento della loro qualità di vita". (fonte [www.ternieprovincia.com](http://www.ternieprovincia.com))

## Nuovo centro screening mammografico.

SALUTE

La nuova struttura sanitaria verrà inaugurata venerdì 5 marzo alle ore 11 alla presenza delle massime autorità cittadine e provinciali. Intervengono, tra gli altri, il sindaco di Terni sen.

Leopoldo Di Girolamo e il direttore generale Asl 4 Vincenzo Panella Il centro di screening mammografico è ubicato al primo piano, scala B, della sede centrale dell'Asl 4 di Terni in via Bramante 37 ed è dotato di locali moderni e confortevoli che garantiscono la privacy delle donne sottoposte a controllo

al seno e a visite specialistiche ambulatoriali.

Il centro senologico è dotato di strumentazioni d'avanguardia, come il mammografo digitale e l'ecografo, che risultano di fondamentale importanza per la prevenzione del tumore della mammella.

(fonte [terninrete](http://terninrete))



## All'ospedale di Orvieto apre un front office.

ORVIETO

Nell'area dei poliambulatori dell'ospedale "Santa Maria della Stella" di Orvieto, è attivo un front office che fornirà: il rilascio referti cardiologici, radiologici, RMN, TAC, laboratorio analisi, uroflussometrie; richiesta e rilascio documentazione sanitaria (copie cartelle clini-

che, copie radiografie, copie referti pronto soccorso).

Orari di apertura al pubblico: dal lunedì al venerdì dalle 8,30 alle 13,30, apertura pomeridiana dalle 15,00 alle 18,00. Sabato: 8,30-13,30.

(fonte [terninrete](http://terninrete))

Inviatemi i vostri annunci all'indirizzo e-mail: [info@ilvicino.it](mailto:info@ilvicino.it), tramite il nostro sito [www.ilvicino.it](http://www.ilvicino.it) o al Tel. e Fax 0763/393024.

## laCOMPRAVENDITA

ANNUNCI

**Offresi** imbianchino per piccoli lavori prezzo vero affare. Fabrizio 389.3472838

**Affittasi locale di 25 mq ad uso commerciale in Viale 1° Maggio - Orvieto Scalo. Cell. 340.2817304**

**Eseguo** allungamento unghie, copertura colorata, ritocco e Nail Art a domicilio. In possesso di attestato, utilizzo solo prodotti



professionali. 339.8540850

**Vendesi** Trapano per cantiere, portatile monofase a 2 velocità. Potenza Kw 0.250, Peso Kg 10, Dimensioni 250/250/400 utilizzato molto poco per cambio attività. Presente il libretto istruzioni, si dà anche in omaggio la punta diam. 1 cm per creare fori sul vetro. 339.8540850



**Vendo** fiat strada 1.9 jtd anno 2006 aria condizionata km 90.000 tagliandati €5.000+iva tel. 3332321706



**Vendo** Peugeot 406 Station Wagon, Diesel, cc 1900, anno 1999, Km. 240.000. Aria condizionata, chiusura centralizzata alza cristalli elettr. e servosterzo. Unico proprietario. €. 1.500. Tel. 3473306267 - 3332635762

**Vendo** a metà prezzo candele artistiche di Natale, fatte a mano. Bellissime e coloratissime per fine serie. 339.8540850

**Vendesi** trapano monofase 2 velocità: Potenza Kw 0.250, Peso Kg 10, Dimensioni 250/250/400. Utilizzato molto poco, per cambio attività. Presente libretto istruzioni e si dà in omaggio anche la punta per creare fori sul vetro del diametro 1 cm. 339.8540850



## Un grande evento ad Orvieto.

Il 28 marzo il Palazzetto dello sport di Ciconia diventa teatro di un'importante competizione nazionale di danza sportiva, trasformandosi in una incantevole ed elegante pista da ballo dove si esibiranno numerose coppie di ballerini provenienti da tutta Italia.

Quest'anno enormi sforzi, organizzativi ed economici, hanno reso possibile la realizzazione dell'evento, il **2° Trofeo Città di Orvieto**, dando la possibilità, ai partecipanti di potersi confrontare in una gara di alto livello fortemente voluta dal **Maestro Danilo Dozi**, professionista che vanta più di 40 anni di esperienza nel campo delle competizioni.

La kermesse orvietana ha inizio circa 30 anni fa e, rimasta ferma per alcuni anni, viene ora ripristinata dal maestro Dozi con una particolare attenzione all'organizzazione e all'altissimo livello qualitativo che è la caratteristica principale di questa competizione. L'appuntamento, che si ripeterà ogni anno, ha un'ampia risonanza a livello nazionale e potrà contribuire, in modo incisivo, allo sviluppo socio-economico della nostra città, da sempre sede di importanti

eventi sportivi e culturali.

Il tipo di competizione che si svolgerà ad Orvieto, come tante altre in Italia e all'estero, racconta l'evoluzione della concezione del ballo e della danza, nati dal semplice desiderio delle coppie di divertirsi e svagarsi sulle piste da ballo il sabato sera e divenuti, nel tempo, un notevole impegno sportivo per tutti gli atleti che si misurano in gare di livello nazionale ed internazionale.

Non dimentichiamoci, però, che il ballo è possibile a tutti i livelli, non a caso tutte le migliori coppie di ballerini al mondo nascono da un semplice approccio amatoriale, dalla voglia di divertirsi e stare insieme già dalla più tenera età, fino ad arrivare a competizioni più alte come il 2° Trofeo Città di Orvieto.

L'evento dimostra, infatti, l'importanza dell'attività svolta da tutti coloro che si impegnano, da anni, nel settore della danza sportiva e, in modo particolare, mette in luce la dedizione e

la professionalità che caratterizzano il lavoro del maestro Danilo Dozi, da sempre attento alla formazione, alla

preparazione, alla crescita delle proprie coppie e all'evoluzione delle competizioni in Italia a cui ha dato un contributo fondamentale.

Oltre all'organizzazione di gare a livello nazionale ri-

cordiamo che, nel mese di maggio A.S.A.D. Daniel Danza 2000 organizza il **3° trofeo città di Porano**, competizione riservata a tutte le coppie che concorrono nel settore amatoriale.

di Letizia Baciarello

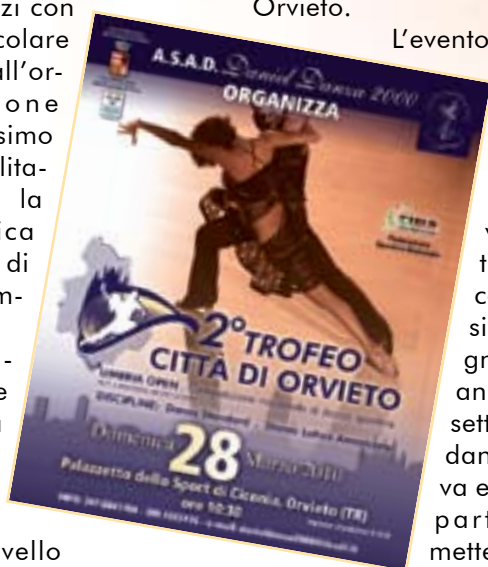

UMBRIA OPEN . Competizione nazionale di danza sportiva

DISCIPLINE: Danze Standard . Danze Latino Americane

DOMENICA 28 MARZO 2010

Palazzetto dello Sport - Ciconia - ORVIETO (TR)

INFO: 347.6841704 - 389.1555175

e-mail: danieldanza2000@tiscali.it

- Progettazione e preventivi gratuiti
  - Pagamenti rateali 6 mesi Tasso Ø
- Da noi puoi trovare anche soggiorni, camere, camerette e complementi...*

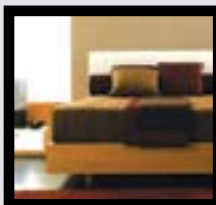
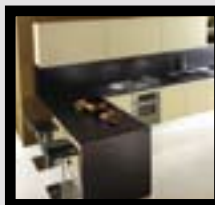

Elettrodomestici da incasso Concessionario Franke

ORVIETO SCALO

Via delle Querce, 35/A

Tel. 0763.450182 - Fax 0763.450185

Aperto sabato e domenica pomeriggio



# S.O.S. Lago del Parco Urbano del Paglia.

Tra Orvieto Scalo e Ciconia, a ridosso della sponda destra del fiume, da oltre dieci anni è stato scavato un piccolo bacino che, riempitosi con le acque di falda, è stato denominato "Lago del Parco Urbano del Paglia", dal fiume che gli scorre accanto. Lo scavo è avvenuto su di un terreno di proprietà dell'Amministrazione Provinciale di Terni che ne ha curato la manutenzione ed ha provveduto nel tempo ad arricchirlo con panchine e giochi per bambini. Attorno allo specchio d'acqua corre un anello, lungo circa 900 metri, collegato con Ciconia da una solida passerella che attraversa il fiume ed immette ciclisti e pedoni direttamente sul piazzale a ridosso delle Scuole Superiori.

L'anello si trova all'altezza del piano di campagna ed è asfaltato; gli amanti del footing e delle passeggiate percorrono prevalentemente questo. C'è poi un'altra via, situata più in basso e sterrata: serve principalmente a coloro che intendano stare tranquilli o che si recano a pescare. Una terza stradina, una sorta di scorciatoia, è posta perpendicolarmente allo specchio d'acqua e lo attraversa grazie a due passerelle in legno intervallate da un'isoletta al centro del lago. Per tutto il giorno, con punte diverse a seconda della stagione, l'anello superiore è meta di quanti amano fare del moto: da quelli che lo praticano per mantenersi in forma, a coloro che lo fanno per necessità, a quanti lo hanno eletto a luogo di ritrovo, semplicemente per fare una chiacchierata. Molti studenti che arrivano ad Orvieto Scalo con il treno e con i pullman attraversano il sottopasso della stazione, quindi il "parcheggiamento", costeggiano parte dello



specchio d'acqua e, percorsa la passerella sul Paglia, si ritrovano presso le Scuole Medie o presso uno dei tre Istituti Superiori di Ciconia. Per quanto riguarda lo specchio d'acqua in sé, fin dalla sua sistemazione si è rivelato prezioso per gli amanti della pesca sportiva, vera palestra per gli agonisti locali ma anche per altri provenienti dalle zone limitrofe; è molto apprezzato per la facilità di accesso, seppur migliorabile per i Diversamente Abili, per la ricchezza e varietà di pesci, perché permette di pescare anche quando il Paglia o il Bacino di Corbara sono impraticabili, e perché i pinnuti si fanno catturare anche nella brutta stagione, quindi è "aperto" tutto l'anno. Oltre a pesci rossi, amur, scardole, carpe, cavedani, persici sole, molto abbondanti sono le piccole alborelle che attraggono soprattutto i ragazzi, le "giovani leve" che possiamo vedere accorrere numerose d'estate, durante i

corsi estivi di pesca organizzata dalla Lenza Orvietana Colmic Stonfo, ma anche durante

l'anno scolastico, quando gli alunni delle scuole medie dell'Orvietano e talvolta anche del Liceo Scientifico Majorana, di concerto con la nota Società ora citata, si confrontano in appassionate gare di pesca primaverili ed autunnali. L'abbondanza di alborelle, inoltre, da tre anni a questa parte, ha consentito di organizzarvi una gara molto agguerrita, lo "Stonfo Day", una sorta di rentrée tra le vecchie glorie della pesca, garisti di fama nazionale, richiamati dal particolare aspetto agonistico, una gara di velocità unica nel suo genere, non si lasciano sfuggire l'occasione di parteciparvi. (vedi su [www.lenzaorvietana.it/agonistica-stonfo-day-2007-2008-2009](http://www.lenzaorvietana.it/agonistica-stonfo-day-2007-2008-2009)). Il lago è zona No-Kill, per cui tutti i pesci catturati debbono essere mantenuti vivi in apposite nasse e poi rilasciati al termine dell'azione di pesca.

Abbiamo usato i tempi dei verbi al presente ma, dal giorno dell'Epifania 2010, dobbiamo volgerli al passato: lo specchio d'acqua, fino alla stradina superiore ed oltre, quel giorno è stato

completamente invaso dal fiume Paglia in piena, dopo le abbondanti piogge dei giorni precedenti. Le acque lo hanno attraversato provocando diversi danni alle sponde, alla staccionata perimetrale ed hanno divelto le passerelle centrali che sono ormai praticamente inservibili. Probabilmente si è determinato anche un forte impoverimento ittico del laghetto. Siamo molto rammaricati come pescatori, visto che ora la situazione appare abbastanza compromessa. Il livello delle acque, dopo oltre un mese, si mantiene ancora alto e, man mano che defluisce, lascia scoperto uno spesso strato di melma. Ci chiediamo quale sia l'entità del deposito che alla fine si sarà formato sul fondale e quanto sarà gradito ai pinnuti rimasti il nuovo habitat, visto che prima era in prevalenza costituito da sabbia e ghiaia. Confidiamo nella sensibilità di quanti sono tenuti ad amministrare il complesso e speriamo in un suo celere ripristino, visto che è amato da molti, Orvietani e non.

Le immagini testimoniano le attività passate e la recente alluvione.

**Renato Rosciarelli**



[www.lenzaorvietana.it](http://www.lenzaorvietana.it)  
[info@lenzaorvietana.it](mailto:info@lenzaorvietana.it)



Tantissimi articoli per: Trota Lago, Pesca al Colpo, Carp-fishing, Spinning, Ledgering, Surfcasting...



Chiamaci per conoscere in tempo reale i nostri fantastici prezzi

Centro Commerciale Ciconia  
Via degli Eucalipti, 27/A - Orvieto (TR)  
Tel. e Fax 0763.302317



La Ditta Scianca, da oltre mezzo secolo e con l'esperienza che si tramanda da tre generazioni, affianca la tradizione all'innovazione per il raggiungimento di una qualità sempre più elevata che ha portato al riconoscimento e conseguimento del Bollo CEE.



Sede e Stabilimento: Via Teverina, 13 - MONTECCHIO (TR)  
Tel. 0744.951040 - Fax 0744.951715 - [www.scianca.it](http://www.scianca.it)



# MEGLIO SE È CALDO MINI CONFUTAZIONE DEL G

Partiamo da un assunto: tutti possono sbagliare.

Mettiamoci anche il fatto che l'uomo è incline all'errore soprattutto se ha un buon numero di motivi per commetterlo. Pensiamo anche che ci piace scrivere, molto spesso, andando contro corrente. E che questo anno che stiamo vivendo e abbiamo appena finito di vivere (2010-2009) è stato uno dei più freddi degli ultimi secoli.

Bene, fatte queste premesse possiamo parlare del caso "clima", di quello che si sa, si pensa di sapere e si ha paura di capire.

Due grandi linee di pensiero si confrontano su questo campo: quella pessimista, che vede nell'uomo l'artefice dei disastri che avvengono nel mondo, e quella più fatalista, che identifica nella natura la sola forza capace di decidere del nostro clima. Ma, e spesso ce lo scordiamo, ci sono anche due grandi forze economiche che si scontrano quando si parla di cambiamenti climatici; si perchè a tutti vengono in mente subito i colossi pretoliferi o dei trasporti o dell'industria pesante, ma c'è anche un infinito giro di soldi dietro le cosiddette energie rinnovabili che non sempre, o quasi mai, lasciano dietro sé verdi campi e fiorellini. I soldi sono soldi e, in un modo o nell'altro, sporcano tutto.

Partiamo da un fatto accaduto di recente: l'IPCC l'organo para-politico più potente del mondo, ha dimostrato di saper fare autocritica, ammettendo di aver commesso un piccolo errore nella velocità di regressione dei ghiacciai himalayani.

No, pare **non si scioglieranno entro il 2035 (o, come indicava la NASA, nel 2030)**.

La stima più quotata (sempre se non ci saranno altri cambiamenti) è **semmai il 2350**.

Ora questa ammissione è costata molto ai grandi scienziati che studiano il clima poiché questa affermazione era basata su di un documento del WWF che riportava le dichiarazioni di un glaciologo rilasciate durante un'intervista a New Scientist.

Considerazioni, quindi, di terza mano, diciamo non propriamente solide da un punto di vista scientifico.

Se non bastasse, il glaciologo stesso, tal **Murari Lal**, che ora lavora per Pachauri, sconfessa la data e aggiunge (incredibilmente) che "sì, non erano informazioni proprio scientifiche, ma siccome consentivano di fare pressione sui policy-maker abbiamo deciso di inserirle lo stesso". E nessuno dei 500 "esperti" che hanno controllato il documento, ops, se ne è accorto.

Ma si tratta di esperti? Spulciando qua e là si scopre che anche le previsioni sull'amazzonia si devono ad un Action Paper del WWF e che anche **Greenpeace non scherza ed infatti non solo piazza diversi suoi paper nell'IPCC, ma anche alcuni suoi uomini in posti chiave nella redazione di documenti targati IPCC**.

E alla fine si scopre che non solo si siano presi tra gli "esperti" fior fiore di attivisti, che 500 di tali sedicenti esperti non si siano accorti che per sciogliere l'himalaya ci vogliono almeno 300 anni e non 30, ma che ci siano anche diversi articoli di giornali e riviste di, citiamo una rivista a caso, **climbing** (!) fra le referenze di questi grandi luminari.

E tutto questo lo dice anche **Paul Reiter** in un'intervista ripresa anche da Matrix: "...se guardate le biografie degli scienziati che fanno parte dell'IPCC vi accorgete che i loro curriculum non sono quelli di grandi studiosi...".

Bè se si scatena il panico sul clima, milioni e milioni di dollari verranno destinati allo studio di come il clima stesso cambia e di cosa o chi influisce sul suo cambiamento.

E allora non si tratta più solo di uno studio, ma di una vera e propria industria macinata soldi.

Il clima ha sempre subito cambiamenti? O forse no? Sono o r m a i duecento anni che il clima è cambiato e le temperature sono cominciate a salire, ma solo dopo un periodo di freddo molto lungo che gli studiosi hanno ribattezzato "la piccola era glaciale".

Ma questo non ci viene ricordato, anzi, viene taciuto... Ma ecco che basta una parola magica per rimettere tutto in gioco, per riportare in sella chi vede nell'uomo l'artefice della rovina del pianeta; la parola è **CO2**, anidride carbonica, il male supremo, il nemico prodotto dall'industria creata dall'essere umano. Ma dati alla mano la tempe-



SCUOLA DI BALLO  
A.S.A.D.  
DANIELDANZA2000

Maestro Danilo Dozi  
Tecnico ufficiale di gara FIDS



Via Tirso 10, Serracavallo, Orvieto (Tr)  
Tel./Fax 0763 393960 Tel. 0763 214050  
Cell. 347 6841704 - 389 1555175  
danieldanza2000@tiscali.it - www.danieldanza.it

l'Albero delle Parole



libreria ragazzi

di Claudia Piccini

Lecture animate • Laboratori • Presentazioni  
Visite guidate • Incontri con autori ed illustratori  
Bibliografie ragionate per le scuole  
Editoria ed Assortimento di qualità

Via Angelo Costanzi, 32 - Orvieto Scalo (TR)  
Tel. e Fax 0763.301127-0763.216160 [www.lalberodelleparole.net](http://www.lalberodelleparole.net)

# DO, GRAZIE! GLOBAL WARMING.

ratura globale ha raggiunto il suo maggior incremento all'inizio del 1900, quando ancora il boom economico e delle industrie non era ancora in essere, e si è attestata dopo il 1940 fino alla recessione degli anni '70; e questo non lo diciamo noi ma esperti come **Syun-ichi Akasofu** (Direttore Internazionale Action Reserch Center) e **Patrick Michaels** (professore all'Università della Virginia). La sola differenza è che ora ci sono i media, le tv, i satelliti, i blog, internet ed un mare di interessi.

Inoltre se vogliamo dirla tutta il **gas ad effetto serra più importante di tutti non è l'anidride carbonica, che ne costituisce una piccola parte, ma (udite udite) il vapore acqueo (95%)**.

Quindi l'altra corrente di pensiero, che si ammette il riscaldamento in aumento ma non lo collega all'attività dell'uomo, si basa sul fatto che non sia l'effetto serra il motivo per cui le temperature si stanno alzando, ma che ci siano altri motivi e ben correlati da dati scientifici.

**Ian Clark**, che studia il clima attraverso i ghiacci, con il suo gruppo ha fatto una scoperta che viene poco messa in risalto. Prelevando ghiacci capaci, attraverso gli isotopi, di liberare parti di atmosfera di diversi periodi, ha scoperto che **l'aumento di CO2 è seguente all'aumento della temperatura e non il contrario**.

E la spiegazione sta negli oceani, che sono il maggior produttore di anidride carbonica (80 gigatonnellate di anidride carbonica all'anno contro appena 7 gigatonnellate dell'uomo): più è alta la temperatura più anidride carbonica viene liberata.

Uno scienziato è solito dire che l'uomo dovrebbe farla finita di mettersi al centro dell'universo e, invece, guardare le cose più grandi di lui che ha intorno per capire che è da loro che dipende la nostra vita.

E d  
i n -  
fatti  
u n o  
s t u -  
dio sulle

macchie solari ha dimostrato una stretta correlazione tra l'attività solare e il cambiamento della temperatura degli ultimi 400 anni (studio del professor **Eigil Friis Christiansen**). Un ulteriore studio ha dimostrato che la temperatura artica e del ghiaccio marino è anch'essa collegata all'attività del sole.

Insomma il catastrofismo sembra esagerato, basti pensare che nel 1974 la BBC, non un'emittente da quattro soldi, paventava la possibilità di una nuova era glaciale, poi si è passati alla teoria del riscaldamento globale che, non lo dimentichiamo, ha favorito il proliferare negli anni '80 dell'energia nucleare che, ricordiamo, non produce CO2 (davvero incredibile vero?).

Insomma tutto, tutto è sempre legato ad una cosa soltanto: i soldi.

Se devi dimostrare una cosa per il tuo tornaconto ed hai i soldi per farlo tutto è possibile.

Se parliamo di soli **fondi per la ricerca sul clima dai 170 milioni di dollari all'anno si è passati a 2 miliardi di dollari all'anno**, e parliamo della sola America, e quando ci sono in ballo queste cifre credo che vada valutata ogni singola voce del coro e non solo quella che ha le possibilità di strillare più forte delle altre.

Se poi ci ricordiamo come è iniziato questo articolo, cioè con la notizia che il maggior organo di controllo sul clima, l'IPCC, ha ammesso solo dopo anni un errore così vistoso come quello sullo scioglimento dei ghiacciai, dopo aver ricevuto un Nobel proprio per gli studi che ora sono messi in discussione dalla maggior parte degli scienziati che studiano il clima stesso, allora c'è proprio da fare un mare di domande, il più possibile obiettive.

Chiudiamo con un ultimo pensiero: l'idea di coprire di pannelli solari il deserto del Sahara per ricavarne energia è lodevole, ma per chi sarà questa energia? Per i popoli che ancora non ce l'hanno? Per la gente che ne avrebbe bisogno? No, per la ricca e opulenta (si fa per dire) Europa.

Ecco che l'ambientalismo maschera l'ennesima forma di razzismo su scala mondiale.





## TAGES

International Promotion  
società cooperativa di servizi

TAGES nasce dalla volontà e dall'esigenza di offrire un prodotto altamente qualificato, inglobando all'interno del suo staff, professionalità diverse che fanno della TAGES il più efficiente ed efficace realizzatore e distributore di eventi.

TAGES presente in diversi settori del panorama economico, svolge attività di ideazione, consulenza, promozione, coordinamento, gestione e realizzazione di:



- Congressi
- Fiere
- Editoria
- Uffici Stampa
- Presentazioni
- Seminari
- Attività turistiche
- Mostre
- Grafica
- Servizi Pubblicitari
- Produzioni audiovisive

**Sede di Viterbo:**  
Via Oslavia, 35  
+39.0761.303053  
+39.339.2072365  
info@tages.vt.it

**Sede di Sassari:**  
Via Marina di Sorso  
+39.079.2595069/061  
+39.329.6812768

**Sede di Roma:**  
Corso Vittorio  
Emanuele II, 184  
+39.06.68136740  
+39.06.68600417