



fisioterapia  
**LE PIAGGE**  
Studio Associato di Mariella Melon & C.

- Elettroterapia
- Infrarossi
- Laserterapia
- Ultrasuonoterapia
- Magnetoterapia
- Bio-feedback
- Pressoterapia
- Lipodissolvenza
- TECARTERAPIA
- IPERtermia
- ONDE D'URTO

- Massoterapia rachide in toto
- Massoterapia segmentaria
- Linfodrenaggio manuale
- ORTHO-BIONOMY
- TRATTAMENTO CHINESIOLOGICO

- Chinesiterapia segmentaria
- Riabilitazione neurologica
- Riabilitazione cardiologica
- Riabilitazione perineale
- Rieducazione posturale
- Rieducazione temporo-mandibolare
- Chinesiterapia educativa/posturale di gruppo
- Meccanoterapia

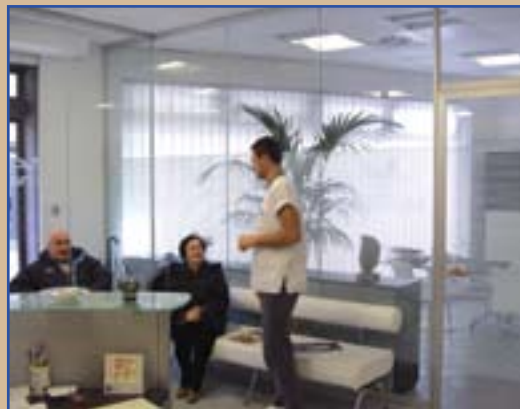

**EL.CA.** s.n.c.  
Nucci Marcello & C.

**Impianti di allarme  
Videosorveglianza**

CASTEL GIORGIO (Tr)  
Via delle Piane, 2/d - Tel. e Fax 0763.627622  
info@elcasnc.it - www.elcasnc.it

**Alessandro Barone**

*Produzione artigianale  
di gioielli esclusivi ed unici  
tutti certificati e garantiti*

Gioielli

Via Garibaldi 3/5 ad Orvieto  
Tel. 0763 341629 Cell. +39 340 9133177

**IMPRESA&FISCO**



**STUDIO RB**  
RISORSE & BUSINESS  
SERVIZI E CONSULENZE FISCALI  
E GIURIDICHE

di Rellini A. e Bartolini M.  
**Via Po, 17/a Sferacavallo ORVIETO** - www.studio**rb**orvieto.it  
tel. 0763.343638 - fax 0763 216201 - e-mail: info@studio**rb**orvieto.it

**IMPRESA&FISCO**

**Sanatorie. Chiusura agevolata delle Liti Fiscali Pendenti.  
C'è tempo fino al 9 ottobre prossimo.**

In sede di conversione in legge del "Decreto Incentivi" (Legge 73/2010) è stata introdotta la possibilità di chiudere le liti fiscali pendenti dinnanzi alla Commissione Tributaria Centrale o in Cassazione che hanno avuto origine da ricorsi iscritti a ruolo nel primo grado da oltre dieci 10 anni alla data del 26 maggio 2010 e per le quali l'Amministrazione finanziaria è risultata soccombente sia in primo che in secondo grado.

Le controversie pendenti in Commissione Centrale, escluse quelle aventi ad oggetto istanze di rimborso, sono automaticamente chiuse con

Decreto del Presidente del Collegio giudicante o di altro componente delegato. In tal caso, quindi, il contribuente non deve porre in essere alcun adempimento.

Riguardo, invece, alle controversie pendenti in Cassazione, esse possono essere chiuse mediante il pagamento del 5% del valore della controversia stessa determinato in base all'imposta che ha formato l'oggetto di contestazione in primo grado, al netto degli interessi, delle indennità di mora e delle eventuali sanzioni collegate al tributo anche se irrogate con separato provvedimento. In caso di liti relative alla irroga-

zione di sanzioni non collegate al tributo, delle stesse si tiene conto ai fini del valore della lite; il valore della lite è determinato con riferimento a ciascun atto introduttivo del giudizio, indipendentemente dal numero di soggetti interessati e dai tributi in esso indicati.

Ai fini della definizione della lite il contribuente deve presentare entro il 9 ottobre 2010 un'apposita istanza alla competente segreteria o cancelleria, allegando l'attestazione di pagamento di quanto dovuto. È inoltre richiesta la contestuale rinuncia a ogni eventuale pretesa. Il procedimento, che rimane sospeso fino al

9 ottobre (incluso periodo di sospensione feriale) è chiuso con la compensazione integrale delle spese del processo e senza l'effettuazione di alcun rimborso.



**A cura di:**  
**Rag. Andrea Rellini**  
Consulente fiscale e del Lavoro  
Partner STUDIO RB

**LA MANOVRA CORRETTIVA: uno sguardo qua e là.**

La manovra correttiva sui conti pubblici è in vigore dal 31/05/2010. Vediamo qua e là alcuni dei punti toccati.

**Ritenuta del 10% sui bonifici per il 36%**

Le banche e Poste italiane, a partire dall'1 luglio 2010, dovranno praticare una ritenuta del 10% a titolo di acconto sui bonifici eseguiti da chi affronta una spesa per la quale si fruisce della detrazione dall'imposta (ad esempio, le spese per gli interventi di ristrutturazione edilizia e per la riqualificazione energetica degli edifici).

**Rendite presunte dal cata-**

**sto**  
L'Agenzia del Territorio, entro settembre, terminerà le attività d'individuazione dei fabbricati non censiti, a proposito dei quali i titolari di diritti reali avranno tempo fino al 31 dicembre 2010 per accatastarli. Trascorso questo termine, il Territorio procederà ad attribuire una rendita presunta e a svolgere le necessarie attività di accertamento.

**Controlli su chi dichiara perdite "sistematiche"**

Per evitare potenziali coperture di fenomeni di evasione e frode contributiva e fiscale, le imprese che presentano di-

chiarazioni in perdita fiscale per più di un periodo d'imposta nonché le aziende che chiudono la propria attività entro un anno dal loro avvio sono tenute d'occhio da Agenzia delle Entrate, Inps e Guardia di finanza.

**Antiriciclaggio e lotta frodi Iva**

La soglia massima, sopra la quale non sarà più possibile eseguire pagamenti in contanti o tramite titoli al portatore, si abbassa 5.000 euro (precedentemente era € 12.500). Contro le frodi in materia di Iva, viene introdotto l'obbligo di comunicare telematicamen-

te all'Agenzia delle Entrate le cessioni di beni e le prestazioni di servizi per importi di almeno 3.000 euro.



**A cura di:**  
**Dott. Bartolini Marco**  
Dottore Commercialista  
Revisore dei Conti  
Partner STUDIO RB



# ABITOCASA

## MOSTRA SCAMBIO AUTO E MOTO D'EPOCA MERCATINO RICAMBI E ANTIQUARIATO

Appuntamenti da non perdere domenica

4 luglio, 1 agosto, 5 settembre, 3 ottobre, 7 novembre.

Pezzi originali e introvabili delle auto e moto che hanno fatto la storia d'Italia, fine oggettistica artigianale, pregiati mobili d'antiquariato, eleganti idee d'arredamento e tanto, tanto altro ancora da scoprire!!!!!!

Per tutte le giornate **EUROPAV S.R.L. HOUSE LINE** offre la possibilità di acquistare la **nuova linea di forni da esterno** a **PREZZI INCREDIBILI** e **solo esclusivamente per l'occasione condizioni di pagamento rateale straordinarie!**



Per info : 333.8729470  
335.1052989  
[www.motoclubaltatuscia.it](http://www.motoclubaltatuscia.it)  
[info@motoclubaltatuscia.it](mailto:info@motoclubaltatuscia.it)



Parco delle Rose  
a Lubriano  
dotato di ogni confort e servizio, dal mangiare allo svago per i più piccini, e Motoclub Alta Tuscia Lubriano

vi regalano una giornata unica dove ogni sfizio voglia o capriccio verrà accontentato, appagato, esaudito!!!

*Parco delle Rose*  
LUBRIANO (VT)  
&  
MOTOCLUB  
ALTA TUSCIA LUBRIANO

**EUROPAV** S.r.l.  
House Line



Loc. Cerreto - zona industriale - LUBRIANO (VT)  
tel e fax 0761.780612 0761.780496  
[www.europavlubriano.net](http://www.europavlubriano.net) [europav.lubriano@virgilio.it](mailto:europav.lubriano@virgilio.it)



# VERA

di **VERA AUGUSTO & C. s.n.c.**

## LA PIÙ GRANDE SALA MOSTRA (500m<sup>2</sup>)

interamente riservata ai prodotti da riscaldamento (legna e pellet)  
alternativi a gpl, gasolio e metano.

Rivenditori autorizzati delle più prestigiose aziende: Edilkamin, Nordica-Extraflame, Thermorossi, D'Alessandro, ecc...



Specialisti nella vendita del Pellet Austriaco Din Plus Tutto l'anno a condizioni vantaggiose. Consegne a domicilio.



Possibilità di permutare il vostro prodotto usato.



Possibilità di acquisto rateale su ogni prodotto acquistato



Le coperture in doppia aggraffatura  
sono entrate nel contesto architettonico  
grazie alle loro molteplici soluzioni estetiche  
e alle loro uniche caratteristiche di leggerezza,  
resistenza agli agenti atmosferici,  
assenza di manutenzione e durata illimitata nel tempo.

La nostra azienda,  
dotata di posatori qualificati,  
è in grado di offrire un servizio  
dalla progettazione alla posa finale.

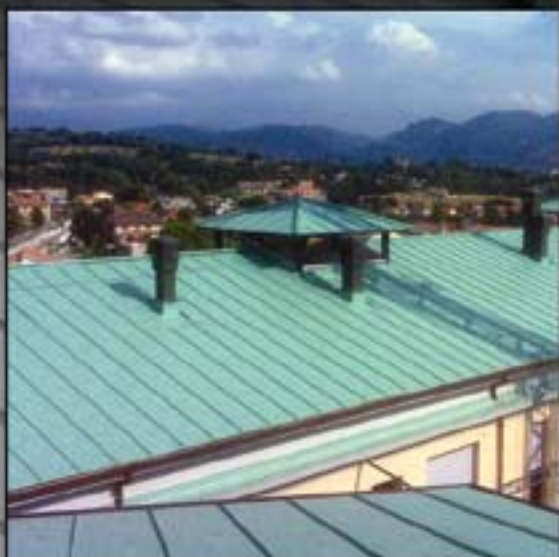

**D**ESCA SERVIZI  
PRODUZIONE E VENDITA CANALI DI GRONDA - PLUVIALI  
SCOSSALINE - LAVORAZIONE LAMIERE PER COPERTURE

Sede Legale: Via del Fosso, 7 Orvieto (Tr) - Sede operativa: Via degli Artigiani, 2 Baschi (Tr)  
tel: 0744 082962 - cell: 335 1215711 - fax: 0744 085050



# Pronto 84 00 112 00

Numero unico di pronto intervento tecnico casa-impresa

Siete appena tornati dalla palestra e vi state godendo una bella doccia calda e rilassante ed ecco che vi trovate al buio improvvisamente: un blackout! Quindi uscite di corsa e infilate l'accappatoio, ma fatti due passi vi accorgete che avete il bagno allagato: anche una perdita!

Le soluzioni immediate sono poche: tamponare al buio la perdita se si riesce a trovarla, e correre immediatamente a cercare il proprio idraulico di fiducia. A tentoni cercate il cellulare e chiamate l'idraulico: uno squillo, due... passa un minuto... nessuna risposta!

Quindi vi stringete ben bene l'accappatoio e, per quanto detestate la cosa, correte dal vostro dirimpettaio, il perfetto tuttofai che sicuramente saprà come aiutarvi. Per far più velocemente accostate la porta senza chiuderla. Suonate al vicino e, quando sua moglie apre, la porta di casa vostra sbatte fragorosamente, chiudendosi dietro di voi...

A questo punto siete sempre più inguaiati: siete mezzi nudi, bagnati e fuori di casa... e dentro manca la corrente e si sta allagando il bagno! Ci mancava solo questa: il vostro dirimpettaio sarà anche un tuttofai, ma non ha di sicuro gli strumenti di un serramentista!

Il vicino vi dà il numero dei suoi professionisti di fiducia: chiamate l'idraulico, il serramentista e l'elettricista ma... improvvisamente vi ricordate che è sabato. Maledizione!

Solo il serramentista risponde: stasera dormirete a casa, ma come farete a risolvere gli altri problemi?

Avreste potuto ovviare in maniera più efficace a questi inconvenienti? Certo, con il prodotto ideato da i112, **84 00 112 00**,



pensato appositamente per le tue esigenze di pronto intervento aziendale e domestico: per aiutarti quando hai necessità di risolvere un problema improvviso con velocità, decisione ed esperienza, per supportarti nel momento in cui hai più bisogno di un professionista che abbia le giuste soluzioni in situazioni di emergenza.

- Quindi, l'iniziativa è finalizzata alla soluzione di situazioni di emergenza casalinghe o aziendali per malfunzionamenti, rotture accidentali, eventi straordinari nell'ambito dell'impiantistica elettrica, dei flussi di dati, della domotica, dell'idraulica, della termica, nonché derivanti da occlusione di canne fumarie, esigenze per malfunzionamento di serramenti e quant'altro possa essere motivo di disagio non pianificabile o prevedibile.

- A questo punto: chi siamo? La nostra società, i112, fornisce servizi a privati ed aziende, ed è in questo contesto che nasce l'**84 00 112 00**, per venire incontro a tutte quelle imprese e persone che hanno avuto problemi urgenti da risolvere e non hanno trovato un professionista a cui rivolgersi.

- Tutti abbiamo infatti avuto bisogno di un professionista che potesse aiutarci in qualsiasi momento, e allora, abbiamo pensato, perché nessuno si rende disponibile in ogni momento e in tutti i giorni della settimana? Il prodotto di i112 si inserisce in questa logica, proponendo

un numero di pronto intervento di sicura attrattiva e con una notevole quantità di plus, per rendere completa ed esaustiva la sua offerta.

- Le possibilità e i servizi offerte da i112 sono numerosi: ma quali sono i plus cui avete diritto, aderendo all'iniziativa **84 00 112 00**? I plus più incisivi sono legati alla qualità dei benefit erogati, e in particolare:

- la possibilità di avere un **pronto intervento in massimo 4h**
- la possibilità di usufruire di **prezzi chiari e trasparenti**
- la possibilità di mettersi in **regola secondo le ultime norme di legge** (DLgs 37/08) al fine di evitare inutili sanzioni;
- la possibilità di mettersi in regola secondo il DLgs 37/08 al fine di **avere eventuali risarcimenti dalle assicurazioni** per malfunzionamenti o problemi vari;
- la possibilità di **accedere ai servizi** in caso di necessità **senza l'onere del costo di chiamata**;
- la possibilità di **accedere al servizio in orari non tipicamente lavorativi**, quando i professionisti di cui ti sei sempre servito hanno terminato la loro giornata di lavoro;
- la possibilità di **servirti del numero unico per il pronto intervento anche il sabato e la domenica!**

Chiaramente, la qualità dei servizi offerti è notevole.

- Ma cosa si intende per qualità? Con questo termine, definiamo la capacità di fornire ottimi materiali, personale formato e disponibile, ma soprattutto la sicurezza di mantenere le promesse al cliente. Perché senza dubbio nel momento in cui un cliente, che sia un privato o un'azienda, paga un servizio per le sue caratteristiche, è dovere imprescindibile mantenere quanto promesso, e generare quindi i servizi di qualità sottoscritti.

Lo scopo di i112 è proprio quello di avere un cliente soddisfatto, che possa riconoscersi nelle particolarità dei servizi offerti, nelle caratteristiche che contraddistinguono le offerte e nella cortesia e praticità dei tecnici e dei professionisti.



Ecco perché aderire all'offerta di i112 risulta vantaggioso! Sicurezza, velocità, qualità, prezzi chiari, disponibilità! Provate il nostro servizio: vedrete subito la differenza!



Chiamateci ora allo:

**84.00.112.00**

Verificherete subito l'efficienza delle nostre prestazioni e la disponibilità del nostro Customer Service, che vi guiderà nella scelta del servizio adatto alle vostre esigenze illustrandovi tutte le nostre offerte o, in caso di bisogno immediato, vi metterà in contatto con i nostri tecnici. I vostri problemi saranno risolti in un batter d'occhio!



**ORTOAGRUMI**



**Re SOLE**  
Antonella e Rosa

**VENDITA FRUTTA E VERDURA DELLA CALABRIA**  
**GASTRONOMIA E PRODOTTI TIPICI CALABRESI**  
formaggi, salumi, sottoli VINO CALABRESE



ORVIETO SCALO Via Monte Nibbio, 21 - tel/fax 0763.300867 - email: artoagrumiresole@virgilio.it

# mercantino Arte e Giano



*Arte e Giano vi propone in questo numero alcuni componenti di arredo che si trovano attualmente in negozio e che potrebbero trovare posto nelle vostre case e nei vostri giardini adesso che finalmente sta arrivando la bella stagione.*

Calesse:

Nella zona di Orvieto simpaticamente detto "legnetto", mentre nel viterbese si chiama "biga". Questo esemplare, costruito nella vicina Castelgorgio che ne deteneva la tradizione artigianale, data del 1903 ed è tutto originale ed ancora in buone condizioni.



Un elegante ma sobrio scrittoio da centro in noce con cassetto e gambe a tortiglione raccordate da traversa originali del settecento, mentre il piano è stato restaurato in fine 800.



Questo armadio, in abete, è di produzione artigianale locale di fine 800, non è impegnativo ma neanche rustico e misura circa cm.140 di larghezza, cm. 230 di altezza e cm 55 di profondità.



Sempre più difficile da reperire e molto ricercata è la madia, a Orvieto detta "arca" classico mobile indispensabile nelle cucine di una volta per la panificazione domestica e per conservare i cibi. Nella foto una in ciliegio, inizi 900. Ne abbiamo anche una in castagno.



Nella foto tre ruote appartenenti a tre coppie di ruote di carro di varie misure con cui abbellire i vostri portici, i vostri cancelli o qualsiasi altro angolo dei vostri giardini.



Una di sei sedie francesi 800 in noce chiaro, con seduta imbottita in damasco originale, e schienali con inserti in radica.

***I mobili acquistati presso di noi vengono consegnati e montati gratuitamente (nel raggio di 100 Km)***

Antiquariato  
Mobili della nonna  
Lampadari, abatjourns  
Quadri e stampe  
Ceramiche e porcellane  
Vasellame rustico, orci  
Attrezzi e oggetti contadini  
Bronzi e ferro battuto  
Militaria (divise, elmetti, etc.)  
Giocattoli e bigiotteria d'epoca  
Modellini di automobili  
etc. etc...

**Valutazioni e trasporto gratuiti fino a 100 km**

**ANTICHITA' discount**

APERTO anche DOMENICA

a  
**CANALE**  
di  
**ORVIETO**

0763 29104  
339 6905428 - 333 4228866

[www.artegiano.com](http://www.artegiano.com)

Orari: 9:30-13:00 e 15:30-19:30 - Aperto anche la Domenica - Chiuso il Lunedì



di Gianpiero Olivieri  
Viale Venere, 20  
Canale di Orvieto (TR)





# Nuova Elettrica

Impianti elettrici - Automazioni - Impianti industriali - Vendita materiale elettrico

## IL TETTO D'ORO BEGHELLI. L'OCCASIONE D'ORO PER LA VOSTRA BOLLETTA.

I Beghelli Point presentano il Tetto D'oro, l'impianto fotovoltaico a costo zero, perché si ripaga nel tempo, grazie agli incentivi statali e all'energia prodotta che si legge sul Contaguadagno Beghelli in dotazione. Il Tetto D'oro è un'iniziativa "chiavi in mano": l'assistenza totale del personale Beghelli Point comprende la richiesta degli incentivi e dell'eventuale contratto di erogazione del finanziamento, la progettazione e l'installazione dell'impianto. Il Tetto D'oro incorpora un antifurto con sms automatico in caso di malfunzionamento o di tentativi di furto o manomissione dei pannelli fotovoltaici. E tu non ti preoccupi di nulla.



[www.beghellipoint.it](http://www.beghellipoint.it)

NEI NEGOZI

**Beghelli** Point

### NUOVA ELETTRICA È INOLTRE:

- Funzionalità per tutta la casa: • Comfort - Automazione • Sicurezza • Comfort - Diffusione sonora
- Centralino domotico • Risparmio - Termoregolazione • Risparmio - Gestione energia • Comunicazione • Controllo
- Impianto solare e fotovoltaico: • Moduli fotovoltaici integrati in pensiline, pergole e tettoie • Moduli fotovoltaici installati come rivestimento o copertura • Moduli fotovoltaici in sostituzione di superfici trasparenti degli edifici
- Moduli fotovoltaici integrati in balaustre e parapetti • Moduli fotovoltaici integrati nelle finestre
- Moduli fotovoltaici integrati nelle persiane
- Qualità del clima: • Condizionatori • Modelli parete-soffitto • Modelli parete • Modelli parete inverter
- Modelli multi-system • Modelli soffitto-pavimento o soffitto

Uffici e magazzino: Via Tirso, 8 - ORVIETO (TR) - Tel. 0763.393322 - Fax 0763.391758  
e-mail: [info@nuovaelettricaorvieto.com](mailto:info@nuovaelettricaorvieto.com)



## Anche ad orvieto gli incentivi (Per la certificazione energetica degli edifici)

La prestazione energetica raggiunta dalle ville costruite a Canale di Orvieto dalla Società INGESCO Srl. è migliore di oltre il 50% rispetto ai limiti di legge, quindi rispetto ai valori della Tabella 1.3, di cui all'allegato C n.1, del decreto legislativo 192/05, e quindi gli edifici rientrano nella classe A rispetto al sistema di classificazione nazionale, secondo il DM 26/6/2009 che rappresenta le "linee guida per la certificazione energetica degli edifici".

L'ammontare del contributo per gli acquirenti è pari a 116 euro per metro quadrato di superficie utile, nel limite massimo di 7.000 euro per singolo immobile.

### Procedura per accedere al contributo

Occorre che il preliminare di compravendita dell'immobile sia stato stipulato con atto di data certa successivo alla data di entrata in vigore del decreto, ovvero dopo il 6 aprile 2010, ed il contratto definitivo di compravendita sia stipulato entro il 31 dicembre 2010.

Nei 20 giorni precedenti la stipula del contratto definitivo di compravendita, si deve procedere alla prenotazione del contributo presso Poste Italiane (soggetto di cui si avvale il Ministero dello sviluppo economico).

Dal 17 maggio, la disponibilità delle risorse finanziarie e procedere alla prenotazione del contributo fornendo i seguenti dati:

- Settore di appartenenza del prodotto (cioè immobili ad alta efficienza energetica)
- Tipologia del prodotto (prestazione energetica migliore del 50% rispetto ai limiti fissati dal decreto)
- Superficie utile sulla quale viene calcolato il contributo (indicata nell'attestato di certificazione energetica)
- Estremi dell'acquirente

(codice fiscale e dati bancari per il successivo accredito del contributo)

- Prezzo base (al lordo di IVA)

Al momento della stipula del contratto definitivo di compravendita, deve essere confermata la prenotazione del contributo tramite il sito

del Ministero dello Sviluppo Economico dalla data del 17 maggio 2010 e allegato l'attestato di certificazione energetica, ai fini dell'ottenimento dei contributi.

Il contributo sarà riconosciuto direttamente all'acquirente.

L'immobile deve essere acquistato come 1° prima abitazione della famiglia, da intendere come prima casa così come definita nell'ambito della normativa corrente.

A cura di:  
Agenzia GALLI IMMOBILIARE  
e IMMOBILIARE TIRSENA







€ 7.000 a fondo perduto ecoincentivo statale D. Lvo 192/05  
Certificate normativa nazionale e CasaClima

**PRONTA CONSEGNA**  
PER INFORMAZIONI, VISITE E VENDITE:





**ORVIETO CENTRO**  
Via del Duomo, 19/A  
Tel./Fax. 0763.343933  
Cell. 335.7556527 - 335.7556526  
e-mail. galliimmobiliare@gmail.com  
www.galliimmobiliare.com

**ORVIETO SCALO**  
Viale 1° Maggio, 5  
Tel./Fax. 0763.305389  
Cell. 338.2218270  
e-mail. info@immobiliaretirsena.it  
www.immobiliaretirsena.it

Le Agenzie incaricate **Galli Immobiliare** ed **Immobiliare Tirsena**, daranno l'assistenza necessaria, dalle visite in cantiere, ad ogni fase della trattativa, fino alla stipula dell'atto Notarile.  
(Nessun costo d'intermediazione).

Orari di apertura visite in Cantiere :

- il Sabato ( dalle ore 9,30 alle 13,00 ) - ( dalle ore 16,00 alle 19,00 );
- la Domenica ( dalle ore 10,00 alle 13,00 ) previo appuntamento;
- tutti gli altri giorni negli orari di ufficio previo appuntamento.



## VENDE VILLETTE e APPARTAMENTI

Intervento residenziale Via Arno

Ufficio vendite:

Via Taro, 6 - Tel. 0763.393330/1



## Soc. CASATUA s.r.l.

### Costruzione e vendita Nuovi edifici a schiera

(plurifamiliari)

Baschi (TR) Via Vernoux

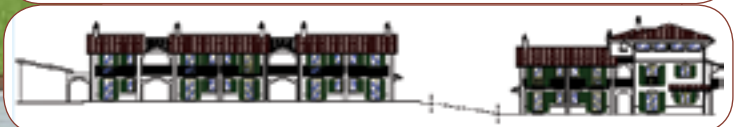

Info :

Soc. Casatua s.r.l.

Via Monte Fiorino, 4

05018 – Orvieto – TR

Tel. 0763.393331



*Appartamenti di varie dimensioni  
con soluzioni su misura.*



# La colazione è servita

DAL 4 GIUGNO  
al 10 LUGLIO 2010

ogni 15€ di spesa (continuo unico)  
puoi acquistare  
un accessorio da tavola  
per la prima colazione  
a scelta tra Caffettiera,  
Lattiera, Zuccheriera,  
Tazzine, Vassoio  
ad un prezzo  
vantaggiosissimo!

 **BIALETTI**

Lattiera  
Bialetti  
2,49€

Moka 3 tazze  
Bialetti Dama  
19,80€

Zuccheriera  
Bialetti  
2,49€

Set 2 bicchieri  
da caffè  
1,99€

Vassoio  
rettangolare  
3,49€

**Superconti**  
SUPERMERCATI

La Spesa che ti premia.

ORVIETO - Str. della Direttissima

Aperto tutti i giorni 8.30 | 20.00 - Domenica 9.00 | 20.00