

NUOVI IMPEGNI PER L'ASSOCIAZIONE

Nascono le "insule" della salute

Il Consiglio di Amministrazione dell'Associazione ha recentemente deliberato l'adozione di una nuova struttura che si articolerà "confederativamente" in "Centri locali" aventi autonomia organizzativa finalizzata all'attuazione delle linee guida adottate nell'ambito di un quadro generale di riferimento che assicurerà l'omogeneità delle singole iniziative.

I centri locali, denominati "Insule", attualmente in via di costituzione, sono al momento sette: Alviano, Basschi, Castel Giorgio, Castel Viscardo, Fabro, Orvieto e Sugano, ma entro l'autunno arriveranno a dieci.

Ogni Insula diventerà il naturale centro di riferimento per tutte le persone (diabetiche e non) ricadenti nel suo territorio; avrà un responsabile che opererà - sempre nell'ambito delle linee guida deliberate dal CdA - con le Autorità sanitarie e con i rappresentanti della pubblica Amministrazione del luogo in cui opera.

Dopo le ferie estive le singole Insule verranno inaugurate con una piccola cerimonia che dovrà servire a pubblicizzare l'iniziativa affinché ogni potenziale utente possa conoscere i vantaggi che deriveranno dalla presenza "vicina" di soggetti in grado di dare un contributo di "primo aiuto" rispetto alla prevenzione ed al controllo della malattia diabetica.

Attività fisica e stile di vita

In questi ultimi giorni l'ADO ha chiesto la collaborazione del **Gruppo Sportivo Ettore Majorana** per la definizione di un programma di passeggiate e di escursioni sul territorio.

Dalla nuova sinergia nascerà la possibilità di un'attività coordinata e programmata per l'arco dell'intero periodo settembre 2008 - giugno 2009, con un calendario che verrà reso noto non appena definito con i responsabili del Liceo Majorana.

In questo modo continuerà l'impegno intrapreso da tre anni con lo slogan **"Camminare per vivere"**

dove camminare (in senso letterale e figurato) significa mutare atteggiamento nei confronti del proprio stile di vita, secondo queste tappe virtuose:

- Conoscere il diabete
- Acquisire consapevolezza
 - sapere cosa
 - sapere come
 - sapere perché
- Vivere il diabete con naturalezza
- Mutare il proprio stile di vita
 - attraverso una corretta alimentazione
 - attraverso l'attività fisica

forti della certezza che il consapevole percorso del proprio itinerario è importante quanto il raggiungimento della meta.



Raggiungere la serenità

"... è come sentirsi in armonia con l'universo creato, perfettamente sincronizzato ad un grande orologio stellare ed esattamente allocato nello spazio nel punto preciso che era stato destinato fino dalla nascita."

Andrea Camilleri - *Le Ali della Sfinge.*



A.D.O.
Onlus Associazione
Diabete
Orvieto.

Possono essere poste domande alle quali risponderanno specialisti del settore, indirizzo di posta elettronica: diabetologia.orvieto@libero.it, gianpitilli@jumpy.it, telefonarci: 0763.307318, 0763.307320 o tramite la redazione de ilVicino: info@ilvicino.it.

A.D.O.

Alessandro Barone



Produzione artigianale
di gioielli esclusivi ed unici
tutti certificati e garantiti

Via Garibaldi 3/5 ad Orvieto
Tel. 0763 341629 Cell. +39 340 9133177



Sergio Pizzardi
Impresa Edile



ORVIETO Via degli Ulivi, 37 - Tel e Fax 0763.300303 - 335.392700



Sociazione
 Amici
 del cuore
 di
 Orvieto

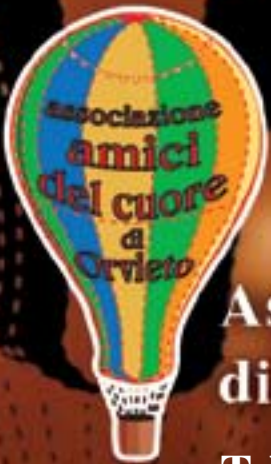

Associazione Amici del Cuore
 di Orvieto

Tel/Fax 0763.390027

www.cittacardioprotetta.org - cittacardioprotetta@libero.it



Farmacia Dr. DRAGONI

Farmacisti Laici Rianimatori

Fitoterapia • Omeopatia • Centro prenotazioni

Via G. Marconi, 5 Porano (Tr) - Tel. 0763.374239 - Fax 0763.375594

IRAP: Professionisti, cosa si fa?

La Corte di Cassazione ha previsto che il libero professionista con partita IVA, senza una struttura organizzativa e con beni strumentali di valore minimo, è esonerato dall'IRAP.

L'Agenzia delle Entrate continua, però, a non eseguire pagamenti ai professionisti che presentano domande di rimborso IRAP versata ma non dovuta, con la conseguenza che il professionista instaura un lungo contenzioso.

La Cassazione ha stabilito che una dotazione strumentale minima non comporta organizzazione, ma non ha quantificato cosa s'intenda per dotazione minima.

Con la recente Circolare n. 45 del 13/6/2008, l'Agenzia

delle entrate ha fissato i limiti dimensionali all'interno dei quali il professionista non sarebbe assoggettato a IRAP e ha affermato: "Ai fini dell'individuazione del requisito di autonoma organizzazione, in assenza di altri più significativi elementi, può tornare utile la disciplina dei c.d. "contribuenti minimi" la quale dispone che si considerano contribuenti minimi le persone fisiche esercenti arti o professioni che, al contempo:

a) nell'anno solare precedente hanno conseguito ricavi ovvero hanno percepito compensi, ragguagliati ad anno, non superiori a 30.000 euro;

b) nel triennio solare precedente non hanno effettuato acquisti di beni strumentali, anche mediante contratti di appalto e di locazione, pure finanziaria, per un ammontare complessivo superiore a 15.000 euro."

Va evidenziato che le conclusioni dell'agenzia non sono supportate da alcuna norma e si pongono in contrasto la Cassazione, la quale ha ritenuto che alcuni mobili d'ufficio, l'autovettura, il computer, il cellulare, ecc. (importo di certo superiore ai 15.000 euro) siano beni che costituiscono una dotazione minima tale da non far configurare una presenza di organizzazione. Poi, sembra illogico l'individuazione di un limite di ricavi (30.000 euro) giacché non si coglie il nesso tra il requisito dell'organizzazione e l'importo dei ricavi del professionista.

Si ritiene, pertanto, che i chiarimenti interpretativi siano destinati a incrementare il contenzioso, poiché gli Uffici

dell'agenzia si dovranno attenere a tali elementi per compiere le proprie verifiche sul territorio.

A cura di:
di Bartolini Marco
Dottore Commercialista
Revisore Contabile



"dott.bartolini@tiscali.it"
tel. 0763.302550

Nuove norme in arrivo per il mondo del Lavoro.

Nel Decreto Legge del 18 giugno 2008, fra le tante novità fiscali e tributarie, ve ne sono alcune importanti che riguardano il capitolo del Lavoro. Prima fra tutte quella sulla semplificazione dei documenti utilizzati per la registrazione dei rapporti di Lavoro attraverso l'abrogazione dei libri paga e matricola sostituiti da un libro unico del Lavoro nel quale saranno iscritti tutti i lavoratori subordinati, i collaboratori Coordinati e Continuativi e gli associati in partecipazione e dove verranno annotate le movimentazioni di denaro o

in natura corrisposte e gestite dal datore di lavoro. Prevista, inoltre, l'abrogazione della procedura delle dimissioni volontarie sul Modulo prenumerato dal Ministero del Lavoro. Altra novità riguarda una rivisitazione della disciplina del "Lavoro a Chiamata", abolito in precedenza, ed ora previsto per prestazioni a carattere discontinuo, che saranno possibili anche per lavori domestici, giardinaggio, attività agricole stagionali, manifestazioni sportive ecc. Novità anche per i lavori occasionali con possibilità di retribuzione con buo-

ni prepagati. Contro il Lavoro sommerso sono state previste sanzioni più pesanti in caso di mancata preventiva comunicazione di instaurazione del rapporto di Lavoro, la sanzione applicata va da un minimo di euro 1.500 ad un massimo di euro 12.000 per ciascun lavoratore, maggiorata di euro 150 per ciascuna giornata di lavoro effettivo. In fine, la durata dei contratti a termine, prevista fino ad un massimo di 36 mesi, ora potrà subire delle deroghe da stabilirsi attraverso accordi nei contratti collettivi tra le parti sociali.

A cura di:
Rag. Andrea Rellini
Consulente fiscale e del Lavoro



"andrea.rellini@tiscali.it"
tel. 0763.302550

Potete spedire i vostri annunci all'indirizzo e-mail: info@ilvicino.it tramite il nostro sito www.ilvicino.it o al Tel. e Fax 0763/393024.

laCOMPRAVENDITA

ANNUNCI

Vendo moto-Guzzi v35Custom del 1983, causa inutilizzo. In buono stato, è compreso il parabrezza, freni nuovi. Telefonare Valentino cell. 340.4847531 - casa ore pasti 0763.340083.

Vendo mobile portaPc. Spaziosissimo, colore bianco. nuovo. 40euro. Silvia 338.1976381.

Passo del tonale - Trenti-

no. Affitto settimanalmente monolocale completamente arredato 4 posti letto, centro paese e sulle piste (100 mt dagli impianti di risalita). Tel. 335.348738.

Vendo Poltrona Global Relax seminuova. Doppio motore con vari programmi di massaggi. Euro 800,00. Telefonare al 348.7990212



Pittore esegue ritratti di animali, domestici o in genere, su ordinazione. Tecnica olio, acquarello, matite colorate, etc. Tel. 392.5989197 - 389.3472838

Ragazza italiana con esperienza cerca lavoro come babysitter o pulizie (no stiro, no cura alla persona) a Orvieto e dintorni. Solo la mattina. Massima serietà. 348.2438143

Vendesi a metà prezzo perline, pietre di vetro, chiusure, nastri ed accessori

vari per crearsi i propri gioielli. Alessia cell. 339 8540850.

Riprese e montaggio video amatoriali, matrimoni, eventi, manifestazioni, ecc. Da 300 euro. Tel. 335.1242981.

Cerco urgentemente scheda audio firewire, mod. rack, da scambiare anche con fostex. Lio 334.1774348.

Offresi pittore + imbianchino, decoratore professionista. Offresi Prezzi modici. Tel. 392.5989197 - 389.3472838.

ABITOCASA

Apertura nuovo punto vendita

● materiali edili con **NUOVE PROMOZIONI** ●

dal **01** al **31** LUGLIO



● **h40® flex** KERA KOLL € 14,50 + iva sacco 25Kg

● **SPECIAL** KERA KOLL € 07,50 + iva sacco 25Kg



● **CEMENTO SACCI**
€ 10,80 + iva al quintale



Promozione Estate 2008:

● **Barbecue** a partire da
€ 660,00 + iva

Se vuoi il meglio visitaci subito!

Affitto Palazzo Storico a Orvieto.

Palazzo storico sito nel centro di Orvieto a due passi da Piazza Duomo, di proprietà di una famiglia orvietana.

Edificio cielo terra su due livelli, struttura in tufo con portale in pietra, portone in noce, indipendente, con ingresso in Via di Maurizio, traversa di Via Duomo.

Occupava una superficie di **mq 500** con destinazione d'uso ufficio.

Accesso al primo piano tramite una scala con balaustra in pietra basaltina e ascensore per l'accesso alle persone con ridotte capacità motorie.

Ingresso ben illuminato da tre grandi vetrate con struttura in ferro battuto, soffitto originale dipinto e travi in legno.

Ampio salone di 70 mq con soffitti dipinti e antichi lampadari in ferro battuto e legno, ai lati uffici di varie metrature con pavimenti in cotto antico. Corridoio luminoso a volte in pietra, grandi finestroni, con soffitti a cassettoni di legno. Tramite una scala di pietra si accede al secondo piano anch'esso occupato da uffici, ristrutturati con rifiniture moderne, porte tutte in noce alcune originali e pavimenti in cotto.

I locali hanno finestre con

vista su Corso Cavour e sul Duomo.

Da alcuni uffici del secondo piano, come si può vedere dalle foto allegate, vista mozzafiato della facciata del Duomo di Orvieto.

Oltre agli uffici grande soffitta di 70 mq circa.

Ogni piano è dotato di servizi

igienici tutti in ottimo stato e impianto di riscaldamento.

Attualmente è sede di alcuni uffici del Comune di Orvieto.

L'immobile molto antico ha conservato in buona parte il suo aspetto originale, dai pavimenti ai soffitti tutto è rimasto come all'inizio del secolo scorso.



Piano Primo:

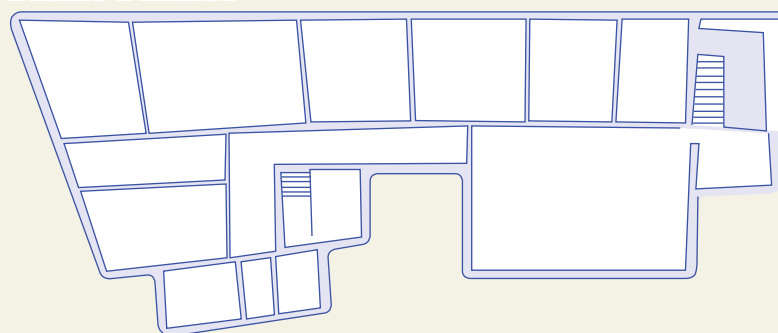

Piano Secondo:

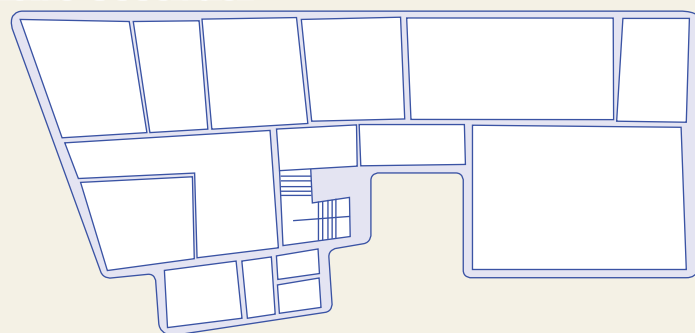

Tel. 0763.344905 - 329.9113095

I.R.E. Piscine

ORVIETO



Soc. I.R.E. s.n.c.

di Bracchetti R. & Marrocolo C.

Costruzione, Manutenzione, Gestione Piscine

Tel. e Fax 0763/302545

Via Montelucio 25/27 - 05018 Orvieto - (Tr)

e.mail: info@ireorvieto.it- www.ireorvieto.it

Servizio assistenza tel. 335-315772/3

VERA

di Vera Augusto

CASTIGLIONE IN TEVERINA - Via di Paterno, 7/c
Tel. 0761.947120/948058 - Fax 0761.948560
Cell. 348.4226734

IRIS PLUS



Agevolazione
fiscale
IRPEF
36%

La tua stufa a pellet dal prossimo inverno...

- Risparmio fino al **40%** sui costi del riscaldamento
- Nuovo pannello sinottico
- Nuovi fianchi in ceramica

1.740,00*
euro

ECCEZIONALE PROMOZIONE

- 10 rate mensili da € 174,00 a **INTERESSI ZERO****
- 1° rata a partire da **OTTOBRE 2008**.

**** TASSO ZERO applicabile anche su modello IRIS a € 1.560,00* in 10 rate da € 156,00**

Iniziativa valida fino al 30 Settembre 2008.

CHARME



Agevolazione
fiscale
IRPEF
36%

La termostufa a pellet che riscalda tutta la casa!

- Acqua calda per tutti i termosifoni
- Acqua calda sanitaria per bagni e cucina (con apposito kit)
- Pannello sinottico
- Telecomando e programmatore orario

EDILKAMIN
TECNOLOGIA DEL FUOCO



POSTI LUCIANO

Vetri - Specchi - Cristalli
Visarm - Termici - Cornici
Lavorazioni personalizzate
Sabbature - Fusioni in vetro

ORVIETO (TR)

via 7 Martiri, 12-14-16 - Tel. e Fax 0763.302330

NUOVO LABORATORIO - via dei Vinari, 3

Tel. e Fax 0763.316128 - vetreriapostiluciano@tiscali.it



TASSO ZERO
applicabile anche su
tutti gli altri modelli di
stufe e termostufe della
gamma

EDILKAMIN
TECNOLOGIA DEL FUOCO

La qualità del clima.

Numerose ricerche hanno dimostrato che il mantenimento di corrette condizioni climatiche ambientali è di fondamentale importanza per il benessere e rendimento delle persone.

Un luogo nel quale la temperatura, l'umidità, la ventilazione e la qualità dell'aria sono tra loro in equilibrio garantisce una sensazione immediata di benessere e di armonia in ogni stagione.

Un clima ideale è caratterizzato da una **temperatura** in inverno di circa 20°C con 40-50% di umidità, mentre in estate sui 26°C con l'umidità che sale al 50-60%.

L'aria condizionata è uno

strumento ritenuto spesso indispensabile per affrontare l'afa estiva, **un ambiente ben climatizzato, fresco e senza umidità favorisce il benessere e la concentrazione.**

Oltre alla temperatura ci sono altri fattori che concorrono al raggiungimento e mantenimento di una temperatura confortevole: primo fra tutti **l'umidità.**

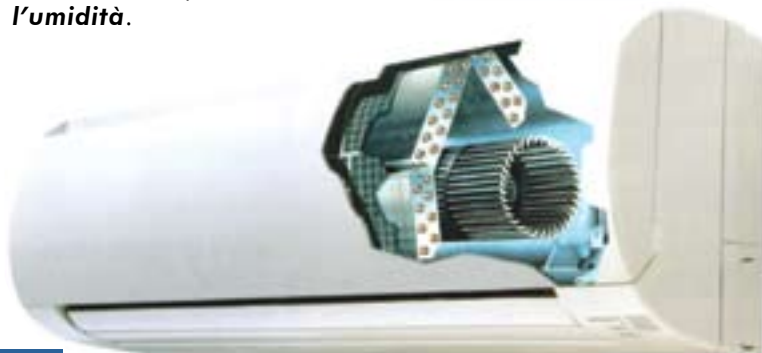

MODELLI PARETE-SOFFITTO



MODELLI PARETE



MODELLI PARETE INVERTER



MODELLI MULTI-SYSTEM



MODELLI SOFFITTO-PAVIMENTI O SOFFITTO

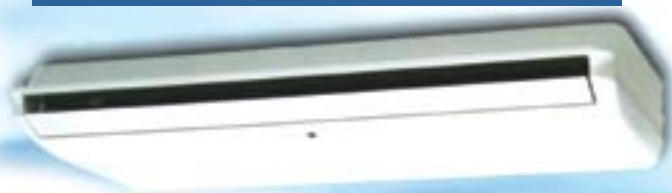

mi -
dificazione, molto utile in estate), la modalità Heat adatta invece per il riscaldamento.

Ovviamente si può regolare anche l'intensità con la quale viene distribuita l'aria (auto, high, med, low, quiet).

E' presente anche il timer in modo da spegnere l'apparecchio dopo un certo numero di minuti o di ore.

Questi apparecchi assicurano il **ricambio d'aria**, prelevando l'aria dall'esterno e immettendola nell'ambiente dopo averla filtrata, deumidificata e reffreddata.

Il comfort dipende anche dalla distribuzione del flusso d'aria, in considerazione a ciò il getto d'aria emesso dai climatizzatori non deve provocare correnti che possono risultare fastidiose e dannose, nè essere diretto in punti in cui solitamente si risiede.

L'aria viene erogata in modo uniforme e le alette sono regolabili in altezza col telecomando.

Con i climatizzatori Fujitsu è possibile **scegliere la velocità di fuoriuscita dell'aria e dirigere il getto in ogni direzione ed estendere il comfort a tutto l'ambiente.**

I climatizzatori **Fujitsu**, infatti, non si limitano a raffreddare l'ambiente, ma eliminano l'eccesso di umidità, un fattore che procura disagio più del caldo.

Quando il tasso di umidità è superiore al 70%, il sudore non evapora, ma rimane sulla pelle e causa quella fastidiosa sensazione di caldo appiccicoso e la temperatura percepita si alza di 4-5°C.

Sono possibili diverse modalità di riscaldamento e/o raffreddamento.

C'è la modalità automatica che permette di impostare la temperatura da voi desiderata, la modalità Cool da usare in estate per rinfrescare l'ambiente, la modalità Dry (deu-



Impianti elettrici - Automazioni - Impianti industriali - Vendita materiale elettrico

Uffici e magazzino: Via Tirso, 8 - ORVIETO (TR) - Tel. 0763.393322 - Fax 0763.3917580

e-mail: nuovaelettrica@stefanostefani1.191.it

VENDE VILLETTE e APPARTAMENTI

Intervento residenziale Via Arno

Ufficio vendite:

Via Taro, 6 - Tel. 0763.393330/1



Soc. CASATUA s.r.l.



Costruzione e vendita Nuovi edifici a schiera

(plurifamiliari)

Baschi (TR) Via Vernoux

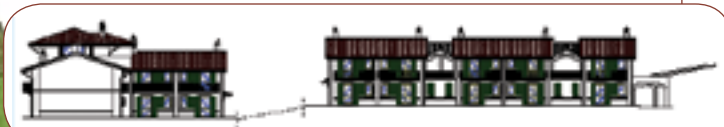

Info :

Soc. Casatua s.r.l.

Via Monte Fiorino, 4

05018 – Orvieto – TR

Tel. 0763.393331



*Appartamenti di varie dimensioni
con soluzioni su misura.*

Spostiamo con facilità anche i mutui più pesanti.



**TRASFERISCI IL TUO MUTUO DA NOI.
DIVENTERA' UN MUTUO CASA
A TASSO DI PREOCCUPAZIONE 0%**

- Puoi modificare la rata e la durata del vecchio mutuo.
- Senza alcuna spesa aggiuntiva.

Messaggio Pubblicitario. Per le condizioni contrattuali consultare i Fogli Informativi in Filiale. La concessione del nuovo mutuo per estinguere il vecchio è soggetta a valutazione da parte della Banca. Il trasferimento del mutuo è gratuito in caso di surroga. Esempio: mutuo a tasso variabile durata 30 anni: TAN 5,889%, ISC 6,060%. Importo mutuo € 100.000, rata mensile € 592,43. Euribor 1 mese rilevato il 29.04.2008 pari a 4,389% + spread 1,50%. Valido a maggio 2008.



**CASSA DI RISPARMIO
DI ORVIETO**



**BANCA
CR FIRENZE**



**CASSA
DI RISPARMIO
DI PISTOIA
E PESCIA S.p.A.**



CARISPE
CASSA DI RISPARMIO DELLA SPIGA SPA



**CASSA DI
RISPARMIO DI
CIVITAVECCHIA S.p.A.**

Banche del gruppo

INTESA  SANPAOLO

NE FARETE DI TUTTI I COLORI



Fondo cm 20*
Solo a € 1,35



Ac
Arte e
Ceramica
Italiana

**Fino al
17 luglio 2008,
ogni 15 euro
di spesa effettuata
(scontrino unico)
potrai acquistare
a soli €1,35 uno di
questi meravigliosi piatti.
Accessori allegri
e versatili che danno
un tocco di colore
e di originalità alla tua tavola.**

Piano cm 25*
Solo a € 1,35



*Assortimento colori secondo disponibilità,
fino ad esaurimento scorte.

Superconti
SUPERMERCATI

ORVIETO - Str. della Direttissima

Aperto tutti i giorni 8.30|20.00 - Domenica 9.00|20.00